

## **PROHLÁŠENÍ VLASTNÍKA BUDOVY**

o určení jednotek ze dne 19.4.2022 – úplné znění

podle ustanovení § 1169 občanského zákoníku č. 89/2012 Sb., ve znění pozdějších předpisů

- Obsah:
- I. **ÚVOD**
  - II. **PROHLÁŠENÍ**
    - A) Označení budovy
    - B) Popis jednotek v budově
    - C) Určení společných částí budovy
    - D) Stanovení spoluvlastnických podílů na společných částech budovy
    - E) Označení pozemku
    - F) Práva a závazky týkající se budovy, jejích společných částí a pozemku
    - G) Pravidla pro přispívání spoluvlastníků domu
    - H) Pravidla pro správu společných částí domu a označení správce
  - III. **ZÁVĚR**

Právnícká osoba: **Společenství vlastníků Zbraslav 1453**  
se sídlem Neumannova 1453/28  
156 00 Praha 5 – Zbraslav  
IČ 275 94 734  
Zapsáno v rejstříku společenství vlastníků jednotek, vedeného Městským soudem v Praze oddíl S, vložka 7024

učinilo dne 17.6.2021 tuto změnu prohlášení vlastníka budovy

### **I.**

#### **ÚVOD**

Společenství vlastníků Zbraslav 1453 na svém shromáždění, konaném dne 17.6.2021 odsouhlasilo změnu prohlášení vlastníka. Úplné znění prohlášení vlastníka ze dne 19.4.2022 zahrnuje Dodatek č. 1 ze dne 18.8.2005, Dodatek č. 2 ze dne 29.11.2007, Dodatek č. 3 ze dne 19.1.2011 a Dodatek č. 4 ze dne 17.6.2021.

### **II.**

#### **PROHLÁŠENÍ**

##### **A. OZNAČENÍ BUDOVY**

Budovou dle tohoto prohlášení je budova č.p. 1453 – bytový dům (dále jen „Budova“), postavená na pozemku parc. č. 2874/127 a na části pozemků zapsaných v katastru nemovitostí jako pozemky parc. č. 2874/33, parc. č. 2874/178, a parc. č. 2874/179, k.ú. Zbraslav. K popsané Budově nepatří žádné vedlejší stavby.

**B. POPIS JEDNOTEK V BUDOVĚ**

1. Jednotka č. 1453/1 je byt o velikosti 3+kk umístěný v 1. nadzemním podlaží Budovy na adrese Neumannova 20. Celková podlahová plocha jednotky je 70,66 m<sup>2</sup>

Jednotka 1453/1 se skládá z:

<b>Popis místnosti</b>	<b>Plocha místnosti (m<sup>2</sup>)</b>
Předsíň	5,34
WC	1,15
Komora	1,14
Obývací pokoj	24,25
Kuchyňský kout	4,93
Chodba	3,74
Pokoj	13,10
Pokoj	12,22
Koupelna	4,79
Terasa	6,94

Plocha terasy se nezapočítává do celkové plochy jednotky.

Vybavení jednotky:

<b>Popis vybavení</b>	<b>Počet (ks)</b>
Vana	1
Umyvadlo	1
WC mísa s nádrží	1
Míchací baterie	3
Topná tělesa	4
Listovní schránka	1
Zvonek, domácí telefon	1

Součástí jednotky jsou veškeré její vnitřní instalace (potrubní rozvody vody, elektroinstalace apod., kromě stoupacích vedení včetně uzavíracích ventilů a kromě ústředního topení).

K vlastnictví jednotky dále patří podlahová krytina, nenosné příčky, dveře uvnitř jednotky včetně vstupních dveří do jednotky (včetně zárubní a prahu) a vnitřní povrchové úpravy stěn a stropů.

2. Jednotka č. 1453/2 je byt o velikosti 3+kk umístěný v 1. nadzemním podlaží Budovy na adrese Neumannova 20. Celková podlahová plocha jednotky je 80,94 m<sup>2</sup>

Jednotka 1453/2 se skládá z:

<b>Popis místnosti</b>	<b>Plocha místnosti (m<sup>2</sup>)</b>
Předsíň	7,64
Pokoj	12,92
Pokoj	13,77
Obývací pokoj	26,38
Kuchyňský kout	10,55
WC	1,17
Koupelna	4,62
Příslušenství - sklep	3,89

Shora uvedené příslušenství jednotky č. 1453/2 – sklep S2 – se nachází mimo tuto jednotku, a to v 1. podzemním podlaží Budovy.

Vybavení jednotky:

<b>Popis vybavení</b>	<b>Počet (ks)</b>
Vana	1
Umyvadlo	1
WC mísa s nádrží	1
Míchací baterie	2
Topná tělesa	5
Listovní schránka	1
Zvonek, domácí telefon	1

Součástí jednotky jsou veškeré její vnitřní instalace (potrubní rozvody vody, elektroinstalace apod., kromě stoupacích vedení včetně uzavíracích ventilů a kromě ústředního topení).

K vlastnictví jednotky dále patří podlahová krytina, nenosné příčky, dveře uvnitř jednotky včetně vstupních dveří do jednotky (včetně zárubní a prahu) a vnitřní povrchové úpravy stěn a stropů.

3. Jednotka č. 1453/3 je byt o velikosti 1+kk umístěný v 1. nadzemním podlaží Budovy na adrese Neumannova 20. Celková podlahová plocha jednotky je 22,02 m<sup>2</sup>

Jednotka 1453/3 se skládá z:

Popis místnosti	Plocha místnosti (m <sup>2</sup> )
WC	1,72
Sprcha	1,42
Pokoj	18,88

Vybavení jednotky:

Popis vybavení	Počet (ks)
Sprchový kout	1
Umyvadlo	1
WC mísa s nádrží	1
Míchací baterie	2
Topná tělesa	2
Listovní schránka	1
Zvonek, domácí telefon	1

Součástí jednotky jsou veškeré její vnitřní instalace (potrubní rozvody vody, elektroinstalace apod., kromě stoupacích vedení včetně uzavíracích ventilů a kromě ústředního topení).

K vlastnictví jednotky dále patří podlahová krytina, nenosné příčky, dveře uvnitř jednotky včetně vstupních dveří do jednotky (včetně zárubní a prahu) a vnitřní povrchové úpravy stěn a stropů.

4. Jednotka č. 1453/4 je byt o velikosti 2+kk umístěný v 1. nadzemním podlaží Budovy na adrese Neumannova 22. Celková podlahová plocha jednotky je 33,96 m<sup>2</sup>

Jednotka 1453/4 se skládá z:

Popis místnosti	Plocha místnosti (m <sup>2</sup> )
Předsíň	3,74
Obývací pokoj s kuchyňským koutem	14,25
Koupelna, WC	3,66
Pokoj	12,31
Terasa	10,68

Plocha terasy se nezapočítává do celkové plochy jednotky.

Vybavení jednotky:

Popis vybavení	Počet (ks)
Vana	1
Umyvadlo	1
WC mísa s nádrží	1
Míchací baterie	2
Topná tělesa	3
Listovní schránka	1
Zvonek, domácí telefon	1

Součástí jednotky jsou veškeré její vnitřní instalace (potrubní rozvody vody, elektroinstalace apod., kromě stoupacích vedení včetně uzavíracích ventilů a kromě ústředního topení).

K vlastnictví jednotky dále patří podlahová krytina, nenosné příčky, dveře uvnitř jednotky včetně vstupních dveří do jednotky (včetně zárubní a prahu) a vnitřní povrchové úpravy stěn a stropů.

5. Jednotka č. 1453/5 je byt o velikosti 2+kk umístěný v 1. nadzemním podlaží Budovy na adrese Neumannova 22. Celková podlahová plocha jednotky je 39,47 m<sup>2</sup>

Jednotka 1453/5 se skládá z:

Popis místnosti	Plocha místnosti (m <sup>2</sup> )
Předsíň	3,73
Obývací pokoj s kuchyňským koutem	19,79
Koupelna, WC	3,61
Pokoj	12,34
Terasa	15,48

Plocha terasy se nezapočítává do celkové plochy jednotky.

Vybavení jednotky:

Popis vybavení	Počet (ks)
Sprchový kout	1
Umyvadlo	1
WC mísa s nádrží	1
Míchací baterie	2
Topná tělesa	3
Listovní schránka	1
Zvonek, domácí telefon	1

Součástí jednotky jsou veškeré její vnitřní instalace (potrubní rozvody vody, elektroinstalace apod., kromě stoupacích vedení včetně uzavíracích ventilů a kromě ústředního topení).

K vlastnictví jednotky dále patří podlahová krytina, nenosné příčky, dveře uvnitř jednotky včetně vstupních dveří do jednotky (včetně zárubní a prahu) a vnitřní povrchové úpravy stěn a stropů.

6. Jednotka č. 1453/6 je byt o velikosti 2+kk umístěný v 1. nadzemním podlaží Budovy na adrese Neumannova 24. Celková podlahová plocha jednotky je 33,56 m<sup>2</sup>

Jednotka 1453/6 se skládá z:

<b>Popis místnosti</b>	<b>Plocha místnosti (m<sup>2</sup>)</b>
Předsíň	3,61
Obývací pokoj s kuchyňským koutem	14,13
Koupelna, WC	3,62
Pokoj	12,20
Terasa	11,17

Plocha terasy se nezapočítává do celkové plochy jednotky.

Vybavení jednotky:

<b>Popis vybavení</b>	<b>Počet (ks)</b>
Vana	1
Umyvadlo	1
WC mísa s nádrží	1
Míchací baterie	2
Topná tělesa	3
Listovní schránka	1
Zvonek, domácí telefon	1

Součástí jednotky jsou veškeré její vnitřní instalace (potrubní rozvody vody, elektroinstalace apod., kromě stoupacích vedení včetně uzavíracích ventilů a kromě ústředního topení).

K vlastnictví jednotky dále patří podlahová krytina, nenosné příčky, dveře uvnitř jednotky včetně vstupních dveří do jednotky (včetně zárubní a prahu) a vnitřní povrchové úpravy stěn a stropů.

7. Jednotka č. 1453/7 je byt o velikosti 2+kk umístěný v 1. nadzemním podlaží Budovy na adrese Neumannova 24. Celková podlahová plocha jednotky je 39,18 m<sup>2</sup>

Jednotka 1453/7 se skládá z:

<b>Popis místnosti</b>	<b>Plocha místnosti (m<sup>2</sup>)</b>
Předsíň	3,67
Obývací pokoj s kuchyňským koutem	19,73
Koupelna, WC	3,58
Pokoj	12,20
Terasa	14,99

Plocha terasy se nezapočítává do celkové plochy jednotky.

Vybavení jednotky:

<b>Popis vybavení</b>	<b>Počet (ks)</b>
Sprchový kout	1
Umyvadlo	1
WC mísa s nádrží	1
Míchací baterie	2
Topná tělesa	3
Listovní schránka	1
Zvonek, domácí telefon	1

Součástí jednotky jsou veškeré její vnitřní instalace (potrubní rozvody vody, elektroinstalace apod., kromě stoupacích vedení včetně uzavíracích ventilů a kromě ústředního topení).

K vlastnictví jednotky dále patří podlahová krytina, nenosné příčky, dveře uvnitř jednotky včetně vstupních dveří do jednotky (včetně zárubní a prahu) a vnitřní povrchové úpravy stěn a stropů.



8. Jednotka č. 1453/8 je byt o velikosti 2+kk umístěný v 1. nadzemním podlaží Budovy na adrese Neumannova 26. Celková podlahová plocha jednotky je 33,75 m<sup>2</sup>

Jednotka 1453/8 se skládá z:

<b>Popis místnosti</b>	<b>Plocha místnosti (m<sup>2</sup>)</b>
Předsíň	3,67
Obývací pokoj s kuchyňským koutem	14,13
Koupelna, WC	3,73
Pokoj	12,22
Terasa	10,68

Plocha terasy se nezapočítává do celkové plochy jednotky.

Vybavení jednotky:

<b>Popis vybavení</b>	<b>Počet (ks)</b>
Vana	1
Umyvadlo	1
WC mísa s nádrží	1
Míchací baterie	2
Topná tělesa	3
Listovní schránka	1
Zvonek, domácí telefon	1

Součástí jednotky jsou veškeré její vnitřní instalace (potrubní rozvody vody, elektroinstalace apod., kromě stoupacích vedení včetně uzavíracích ventilů a kromě ústředního topení).

K vlastnictví jednotky dále patří podlahová krytina, nenosné příčky, dveře uvnitř jednotky včetně vstupních dveří do jednotky (včetně zárubní a prahu) a vnitřní povrchové úpravy stěn a stropů.

9. Jednotka č. 1453/9 je byt o velikosti 2+kk umístěný v 1. nadzemním podlaží Budovy na adrese Neumannova 26. Celková podlahová plocha jednotky je 39,29 m<sup>2</sup>

Jednotka 1453/9 se skládá z:

<b>Popis místnosti</b>	<b>Plocha místnosti (m<sup>2</sup>)</b>
Předsíň	3,68
Obývací pokoj s kuchyňským koutem	19,64
Koupelna, WC	3,70
Pokoj	12,27
Terasa	14,99

Plocha terasy se nezapočítává do celkové plochy jednotky.

Vybavení jednotky:

<b>Popis vybavení</b>	<b>Počet (ks)</b>
Vana	1
Umyvadlo	1
WC mísa s nádrží	1
Míchací baterie	2
Topná tělesa	3
Listovní schránka	1
Zvonek, domácí telefon	1

Součástí jednotky jsou veškeré její vnitřní instalace (potrubní rozvody vody, elektroinstalace apod., kromě stoupacích vedení včetně uzavíracích ventilů a kromě ústředního topení).

K vlastnictví jednotky dále patří podlahová krytina, nenosné příčky, dveře uvnitř jednotky včetně vstupních dveří do jednotky (včetně zárubní a prahu) a vnitřní povrchové úpravy stěn a stropů.

10. Jednotka č. 1453/10 je byt o velikosti 3+kk umístěný v 1. nadzemním podlaží Budovy na adrese Neumannova 28. Celková podlahová plocha jednotky je 70,84 m<sup>2</sup>

Jednotka 1453/10 se skládá z:

Popis místnosti	Plocha místnosti (m <sup>2</sup> )
Předsíň	4,92
WC	1,63
Komora	1,18
Obývací pokoj	26,21
Kuchyňský kout	3,23
Chodba	3,75
Pokoj	13,08
Pokoj	12,19
Koupelna	4,65
Terasa	6,94

Plocha terasy se nezapočítává do celkové plochy jednotky.

Vybavení jednotky:

Popis vybavení	Počet (ks)
Vana	1
Umyvadlo	1
WC mísa s nádrží	1
Míchací baterie	4
Topná tělesa	4
Listovní schránka	1
Zvonek, domácí telefon	1

Součástí jednotky jsou veškeré její vnitřní instalace (potrubní rozvody vody, elektroinstalace apod., kromě stoupacích vedení včetně uzavíracích ventilů a kromě ústředního topení).

K vlastnictví jednotky dále patří podlahová krytina, nenosné příčky, dveře uvnitř jednotky včetně vstupních dveří do jednotky (včetně zárubní a prahu) a vnitřní povrchové úpravy stěn a stropů.

11. Jednotka č. 1453/11 je byt o velikosti 3+1 umístěný v 1. nadzemním podlaží Budovy na adrese Neumannova 28. Celková podlahová plocha jednotky je 76,14 m<sup>2</sup>

Jednotka 1453/11 se skládá z:

<b>Popis místnosti</b>	<b>Plocha místnosti (m<sup>2</sup>)</b>
Předsíň	5,91
Komora	1,72
Pokoj	12,78
Pokoj	13,61
Obývací pokoj	25,87
Kuchyň	10,52
WC	1,17
Koupelna	4,56

Vybavení jednotky:

<b>Popis vybavení</b>	<b>Počet (ks)</b>
Vana	1
Umyvadlo	1
WC mísa s nádrží	1
Míchací baterie	2
Topná tělesa	6
Listovní schránka	1
Zvonek, domácí telefon	1

Součástí jednotky jsou veškeré její vnitřní instalace (potrubní rozvody vody, elektroinstalace apod., kromě stoupacích vedení včetně uzavíracích ventilů a kromě ústředního topení).

K vlastnictví jednotky dále patří podlahová krytina, nenosné příčky, dveře uvnitř jednotky včetně vstupních dveří do jednotky (včetně zárubní a prahu) a vnitřní povrchové úpravy stěn a stropů.

12. Jednotka č. 1453/12 je byt o velikosti 1+kk umístěný v 1. nadzemním podlaží Budovy na adrese Neumannova 28. Celková podlahová plocha jednotky je 21,85 m<sup>2</sup>

Jednotka 1453/12 se skládá z:

Popis místnosti	Plocha místnosti (m <sup>2</sup> )
WC	1,90
Sprcha	1,60
Pokoj	18,35

Vybavení jednotky:

Popis vybavení	Počet (ks)
Sprchový kout	1
Umyvadlo	1
WC mísa s nádrží	1
Míchací baterie	2
Topná tělesa	2
Listovní schránka	1
Zvonek, domácí telefon	1

Součástí jednotky jsou veškeré její vnitřní instalace (potrubní rozvody vody, elektroinstalace apod., kromě stoupacích vedení včetně uzavíracích ventilů a kromě ústředního topení).

K vlastnictví jednotky dále patří podlahová krytina, nenosné příčky, dveře uvnitř jednotky včetně vstupních dveří do jednotky (včetně zárubní a prahu) a vnitřní povrchové úpravy stěn a stropů.

13. Jednotka č. 1453/13 je byt o velikosti 3+1 umístěný v 1. nadzemním podlaží Budovy na adrese Faltysova 3. Celková podlahová plocha jednotky je 94,90 m<sup>2</sup>

Jednotka 1453/13 se skládá z:

Popis místnosti	Plocha místnosti (m <sup>2</sup> )
Předsíň	8,76
Komora	1,47
Koupelna	4,60
WC	3,06
Pokoj	16,72
Kuchyň	8,26
Obývací pokoj	33,23
Pokoj	18,80
Terasa	28,87

Plocha terasy se nezapočítává do celkové plochy jednotky.

Vybavení jednotky:

Popis vybavení	Počet (ks)
Vana	1
Umyvadlo	1
WC mísa s nádrží	1
Míchací baterie	2
Topná tělesa	5
Listovní schránka	1
Zvonek, domácí telefon	1

Součástí jednotky jsou veškeré její vnitřní instalace (potrubní rozvody vody, elektroinstalace apod., kromě stoupacích vedení včetně uzavíracích ventilů a kromě ústředního topení).

K vlastnictví jednotky dále patří podlahová krytina, nenosné příčky, dveře uvnitř jednotky včetně vstupních dveří do jednotky (včetně zárubní a prahu) a vnitřní povrchové úpravy stěn a stropů.

14. Jednotka č. 1453/14 je byt o velikosti 3+1 umístěný v 1. nadzemním podlaží Budovy adrese Faltysova 1. Celková podlahová plocha jednotky je 94,41 m<sup>2</sup>

Jednotka 1453/14 se skládá z:

Popis místnosti	Plocha místnosti (m <sup>2</sup> )
Předsíň	8,35
Komora	1,44
Koupelna	4,53
WC	3,05
Pokoj	16,75
Kuchyň	8,41
Obývací pokoj	34,86
Pokoj	17,02
Terasa	25,87

Plocha terasy se nezapočítává do celkové plochy jednotky.

Vybavení jednotky:

Popis vybavení	Počet (ks)
Vana	1
Umyvadlo	1
WC mísa s nádrží	1
Míchací baterie	3
Topná tělesa	5
Listovní schránka	1
Zvonek, domácí telefon	1

Součástí jednotky jsou veškeré její vnitřní instalace (potrubní rozvody vody, elektroinstalace apod., kromě stoupacích vedení včetně uzavíracích ventilů a kromě ústředního topení).

K vlastnictví jednotky dále patří podlahová krytina, nenosné příčky, dveře uvnitř jednotky včetně vstupních dveří do jednotky (včetně zárubní a prahu) a vnitřní povrchové úpravy stěn a stropů.

15. Jednotka č. 1453/15 je byt o velikosti 3+kk umístěný v 1. nadzemním podlaží Budovy na adrese Václava Rady 15. Celková podlahová plocha jednotky je 71,09 m<sup>2</sup>

Jednotka 1453/15 se skládá z:

Popis místnosti	Plocha místnosti (m <sup>2</sup> )
Předsíň	4,93
WC	1,62
Komora	1,22
Obývací pokoj	26,24
Kuchyňský kout	3,24
Chodba	3,76
Pokoj	13,06
Pokoj	12,31
Koupelna	4,71
Terasa	6,94

Plocha terasy se nezapočítává do celkové plochy jednotky.

Vybavení jednotky:

Popis vybavení	Počet (ks)
Vana	1
Umyvadlo	1
WC mísa s nádrží	1
Míchací baterie	3
Topná tělesa	5
Listovní schránka	1
Zvonek, domácí telefon	1

Součástí jednotky jsou veškeré její vnitřní instalace (potrubní rozvody vody, elektroinstalace apod., kromě stoupacích vedení včetně uzavíracích ventilů a kromě ústředního topení).

K vlastnictví jednotky dále patří podlahová krytina, nenosné příčky, dveře uvnitř jednotky včetně vstupních dveří do jednotky (včetně zárubní a prahu) a vnitřní povrchové úpravy stěn a stropů.



16. Jednotka č. 1453/16 je byt o velikosti 3+kk umístěný v 1. nadzemním podlaží Budovy na adrese Václava Rady 15. Celková podlahová plocha jednotky je 80,22 m<sup>2</sup>

Jednotka 1453/16 se skládá z:

Popis místnosti	Plocha místnosti (m <sup>2</sup> )
Předsíň	5,85
Komora	1,71
Pokoj	12,88
Pokoj	13,61
Obývací pokoj	25,90
Kuchyňský kout	10,50
WC	1,22
Koupelna	4,73
Příslušenství - sklep	3,82

Shora uvedené příslušenství jednotky č. 1453/16 – sklep S16 – se nachází mimo tuto jednotku, a to v 1. podzemním podlaží budovy.

Vybavení jednotky:

Popis vybavení	Počet (ks)
Vana	1
Umyvadlo	1
WC mísa s nádrží	1
Míchací baterie	2
Topná tělesa	6
Listovní schránka	1
Zvonek, domácí telefon	1

Součástí jednotky jsou veškeré její vnitřní instalace (potrubní rozvody vody, elektroinstalace apod., kromě stoupacích vedení včetně uzavíracích ventilů a kromě ústředního topení).

K vlastnictví jednotky dále patří podlahová krytina, nenosné příčky, dveře uvnitř jednotky včetně vstupních dveří do jednotky (včetně zárubní a prahu) a vnitřní povrchové úpravy stěn a stropů.

17. Jednotka č. 1453/17 je nebytový prostor – jiný nebytový prostor, o velikosti 2+kk umístěný v 1. nadzemním podlaží Budovy na adrese Václava Rady 15. Celková podlahová plocha jednotky je 51,02 m<sup>2</sup>

Jednotka 1453/17 se skládá z:

<b>Popis místnosti</b>	<b>Plocha místnosti (m<sup>2</sup>)</b>
Předsíň	4,91
Kancelář	21,34
Kuchyňský kout	1,52
Kancelář	20,27
WC s předsíňkou	2,98

Vybavení jednotky:

<b>Popis vybavení</b>	<b>Počet (ks)</b>
Vana	1
Umyvadlo	1
WC mísa s nádrží	1
Míchací baterie	1
Topná tělesa	3
Listovní schránka	1
Zvonek, domácí telefon	1

Součástí jednotky jsou veškeré její vnitřní instalace (potrubní rozvody vody, elektroinstalace apod., kromě stoupacích vedení včetně uzavíracích ventilů a kromě ústředního topení).

K vlastnictví jednotky dále patří podlahová krytina, nenosné příčky, dveře uvnitř jednotky včetně vstupních dveří do jednotky (včetně zárubní a prahu) a vnitřní povrchové úpravy stěn a stropů.

18. Jednotka č. 1453/18 je byt o velikosti 2+kk umístěný v 1. nadzemním podlaží Budovy na adrese Václava Rady 13. Celková podlahová plocha jednotky je 33,62 m<sup>2</sup>

Jednotka 1453/18 se skládá z:

Popis místnosti	Plocha místnosti (m <sup>2</sup> )
Předsíň	3,30
Obývací pokoj s kuchyňským koutem	14,33
Koupelna, WC	3,75
Pokoj	12,24
Terasa	11,42

Plocha terasy se nezapočítává do celkové plochy jednotky.

Vybavení jednotky:

Popis vybavení	Počet (ks)
Vana	1
Umyvadlo	1
WC mísa s nádrží	1
Míchací baterie	2
Topná tělesa	3
Listovní schránka	1
Zvonek, domácí telefon	1

Součástí jednotky jsou veškeré její vnitřní instalace (potrubní rozvody vody, elektroinstalace apod., kromě stoupacích vedení včetně uzavíracích ventilů a kromě ústředního topení).

K vlastnictví jednotky dále patří podlahová krytina, nenosné příčky, dveře uvnitř jednotky včetně vstupních dveří do jednotky (včetně zárubní a prahu) a vnitřní povrchové úpravy stěn a stropů.

19. Jednotka č. 1453/19 je byt o velikosti 2+kk umístěný v 1. nadzemním podlaží Budovy na adrese Václava Rady 11. Celková podlahová plocha jednotky je 33,72 m<sup>2</sup>

Jednotka 1453/19 se skládá z:

Popis místnosti	Plocha místnosti (m <sup>2</sup> )
Předsíň	3,70
Obývací pokoj s kuchyňským koutem	14,17
Koupelna, WC	3,59
Pokoj	12,26
Terasa	11,17

Plocha terasy se nezapočítává do celkové plochy jednotky.

Vybavení jednotky:

Popis vybavení	Počet (ks)
Sprchový kout	1
Umyvadlo	1
WC mísa s nádrží	1
Míchací baterie	2
Topná tělesa	3
Listovní schránka	1
Zvonek, domácí telefon	1

Součástí jednotky jsou veškeré její vnitřní instalace (potrubní rozvody vody, elektroinstalace apod., kromě stoupacích vedení včetně uzavíracích ventilů a kromě ústředního topení).

K vlastnictví jednotky dále patří podlahová krytina, nenosné příčky, dveře uvnitř jednotky včetně vstupních dveří do jednotky (včetně zárubní a prahu) a vnitřní povrchové úpravy stěn a stropů.

20. Jednotka č. 1453/20 je byt o velikosti 2+kk umístěný v 1. nadzemním podlaží Budovy na adrese Václava Rady 11. Celková podlahová plocha jednotky je 39,24 m<sup>2</sup>

Jednotka 1453/20 se skládá z:

Popis místnosti	Plocha místnosti (m <sup>2</sup> )
Předsíň	3,69
Obývací pokoj s kuchyňským koutem	19,65
Koupelna, WC	3,69
Pokoj	12,21
Terasa	14,99

Plocha terasy se nezapočítává do celkové plochy jednotky.

Vybavení jednotky:

Popis vybavení	Počet (ks)
Vana	1
Umyvadlo	1
WC mísa s nádrží	1
Míchací baterie	2
Topná tělesa	3
Listovní schránka	1
Zvonek, domácí telefon	1

Součástí jednotky jsou veškeré její vnitřní instalace (potrubní rozvody vody, elektroinstalace apod., kromě stoupacích vedení včetně uzavíracích ventilů a kromě ústředního topení).

K vlastnictví jednotky dále patří podlahová krytina, nenosné příčky, dveře uvnitř jednotky včetně vstupních dveří do jednotky (včetně zárubní a prahu) a vnitřní povrchové úpravy stěn a stropů.

21. Jednotka č. 1453/21 je byt o velikosti 2+kk umístěný v 1. nadzemním podlaží Budovy na adrese Václava Rady 9. Celková podlahová plocha jednotky je 33,76 m<sup>2</sup>

Jednotka 1453/21 se skládá z:

Popis místnosti	Plocha místnosti (m <sup>2</sup> )
Předsíň	3,72
Obývací pokoj s kuchyňským koutem	14,19
Koupelna, WC	3,61
Pokoj	12,24
Terasa	10,68

Plocha terasy se nezapočítává do celkové plochy jednotky.

Vybavení jednotky:

Popis vybavení	Počet (ks)
Sprchový kout	1
Umyvadlo	1
WC mísa s nádrží	1
Míchací baterie	2
Topná tělesa	3
Listovní schránka	1
Zvonek, domácí telefon	1

Součástí jednotky jsou veškeré její vnitřní instalace (potrubní rozvody vody, elektroinstalace apod., kromě stoupacích vedení včetně uzavíracích ventilů a kromě ústředního topení).

K vlastnictví jednotky dále patří podlahová krytina, nenosné příčky, dveře uvnitř jednotky včetně vstupních dveří do jednotky (včetně zárubní a prahu) a vnitřní povrchové úpravy stěn a stropů.

22. Jednotka č. 1453/22 je byt o velikosti 2+kk umístěný v 1. nadzemním podlaží Budovy na adrese Václava Rady 9. Celková podlahová plocha jednotky je 39,15 m<sup>2</sup>

Jednotka 1453/22 se skládá z:

Popis místnosti	Plocha místnosti (m <sup>2</sup> )
Předsíň	3,66
Obývací pokoj s kuchyňským koutem	19,55
Koupelna, WC	3,66
Pokoj	12,28
Terasa	15,48

Plocha terasy se nezapočítává do celkové plochy jednotky.

Vybavení jednotky:

Popis vybavení	Počet (ks)
Sprchový kout	1
Umyvadlo	1
WC mísa s nádrží	1
Míchací baterie	2
Topná tělesa	3
Listovní schránka	1
Zvonek, domácí telefon	1

Součástí jednotky jsou veškeré její vnitřní instalace (potrubní rozvody vody, elektroinstalace apod., kromě stoupacích vedení včetně uzavíracích ventilů a kromě ústředního topení).

K vlastnictví jednotky dále patří podlahová krytina, nenosné příčky, dveře uvnitř jednotky včetně vstupních dveří do jednotky (včetně zárubní a prahu) a vnitřní povrchové úpravy stěn a stropů.

23. Jednotka č. 1453/23 je nebytový prostor – jiný nebytový prostor, o velikosti 1+0 umístěný v 1. nadzemním podlaží Budovy na adrese Václava Rady 7. Celková podlahová plocha jednotky je 21,72 m<sup>2</sup>

Jednotka 1453/23 se skládá z:

Popis místnosti	Plocha místnosti (m <sup>2</sup> )
Předsíň	3,42
Kancelář	15,16
WC s předsíňkou	3,14

Vybavení jednotky:

Popis vybavení	Počet (ks)
Umyvadlo	1
WC mísa s nádrží	1
Míchací baterie	1
Topná tělesa	2
Listovní schránka	1
Zvonek, domácí telefon	1

Součástí jednotky jsou veškeré její vnitřní instalace (potrubní rozvody vody, elektroinstalace apod., kromě stoupacích vedení včetně uzavíracích ventilů a kromě ústředního topení).

K vlastnictví jednotky dále patří podlahová krytina, nenosné příčky, dveře uvnitř jednotky včetně vstupních dveří do jednotky (včetně zárubní a prahu) a vnitřní povrchové úpravy stěn a stropů.



24. Jednotka č. 1453/24 je byt o velikosti 3+kk umístěný v 1. nadzemním podlaží Budovy na adrese Václava Rady 7. Celková podlahová plocha jednotky je 70,71 m<sup>2</sup>

Jednotka 1453/24 se skládá z:

Popis místnosti	Plocha místnosti (m <sup>2</sup> )
Předsíň	4,90
WC	1,24
Komora	1,20
Obývací pokoj	25,99
Kuchyňský kout	3,61
Chodba	3,81
Pokoj	13,03
Pokoj	12,24
Koupelna	4,69
Terasa	6,94

Plocha terasy se nezapočítává do celkové plochy jednotky.

Vybavení jednotky:

Popis vybavení	Počet (ks)
Vana	1
Umyvadlo	1
WC mísa s nádrží	1
Míchací baterie	3
Topná tělesa	5
Listovní schránka	1
Zvonek, domácí telefon	1

Součástí jednotky jsou veškeré její vnitřní instalace (potrubní rozvody vody, elektroinstalace apod., kromě stoupacích vedení včetně uzavíracích ventilů a kromě ústředního topení).

K vlastnictví jednotky dále patří podlahová krytina, nenosné příčky, dveře uvnitř jednotky včetně vstupních dveří do jednotky (včetně zárubní a prahu) a vnitřní povrchové úpravy stěn a stropů.

25. Jednotka č. 1453/25 je byt o velikosti 2+kk umístěný v 1. nadzemním podlaží Budovy na adrese Neumannova 16. Celková podlahová plocha jednotky je 47,90 m<sup>2</sup>

Jednotka 1453/25 se skládá z:

Popis místnosti	Plocha místnosti (m <sup>2</sup> )
Předsíň	5,80
Koupelna, WC	3,50
Pokoj	15,07
Komora	1,51
Kuchyňský kout	5,17
Obývací pokoj	16,85
Terasa	13,34

Plocha terasy se nezapočítává do celkové plochy jednotky.

Vybavení jednotky:

Popis vybavení	Počet (ks)
Sprchový kout	1
Umyvadlo	1
WC mísa s nádrží	1
Míchací baterie	2
Topná tělesa	3
Listovní schránka	1
Zvonek, domácí telefon	1

Součástí jednotky jsou veškeré její vnitřní instalace (potrubní rozvody vody, elektroinstalace apod., kromě stoupacích vedení včetně uzavíracích ventilů a kromě ústředního topení).

K vlastnictví jednotky dále patří podlahová krytina, nenosné příčky, dveře uvnitř jednotky včetně vstupních dveří do jednotky (včetně zárubní a prahu) a vnitřní povrchové úpravy stěn a stropů.

26. Jednotka č. 1453/26 je byt o velikosti 1+kk umístěný v 1. nadzemním podlaží Budovy na adrese Neumannova 16. Celková podlahová plocha jednotky je 35,74 m<sup>2</sup>

Jednotka 1453/26 se skládá z:

Popis místnosti	Plocha místnosti (m <sup>2</sup> )
Předsíň	4,86
Koupelna, WC	4,61
Kuchyňský kout	1,32
Obývací pokoj	23,55
Komora	1,40
Terasa	15,04

Plocha terasy se nezapočítává do celkové plochy jednotky.

Vybavení jednotky:

Popis vybavení	Počet (ks)
Vana	1
Umyvadlo	1
WC mísa s nádrží	1
Míchací baterie	2
Topná tělesa	2
Listovní schránka	1
Zvonek, domácí telefon	1

Součástí jednotky jsou veškeré její vnitřní instalace (potrubní rozvody vody, elektroinstalace apod., kromě stoupacích vedení včetně uzavíracích ventilů a kromě ústředního topení).

K vlastnictví jednotky dále patří podlahová krytina, nenosné příčky, dveře uvnitř jednotky včetně vstupních dveří do jednotky (včetně zárubní a prahu) a vnitřní povrchové úpravy stěn a stropů.

27. Jednotka č. 1453/27 je byt o velikosti 2+kk umístěný v 1. nadzemním podlaží Budovy na adrese Neumannova 18. Celková podlahová plocha jednotky je 48,60 m<sup>2</sup>

Jednotka 1453/27 se skládá z:

Popis místnosti	Plocha místnosti (m <sup>2</sup> )
Předsíň	6,23
Koupelna, WC	4,07
Pokoj	15,04
Komora	1,42
Kuchyňský kout	4,58
Obývací pokoj	17,26
Terasa	13,34

Plocha terasy se nezapočítává do celkové plochy jednotky.

Vybavení jednotky:

Popis vybavení	Počet (ks)
Sprchový kout	1
Umyvadlo	1
WC mísa s nádrží	1
Míchací baterie	2
Topná tělesa	3
Listovní schránka	1
Zvonek, domácí telefon	1

Součástí jednotky jsou veškeré její vnitřní instalace (potrubní rozvody vody, elektroinstalace apod., kromě stoupacích vedení včetně uzavíracích ventilů a kromě ústředního topení).

K vlastnictví jednotky dále patří podlahová krytina, nenosné příčky, dveře uvnitř jednotky včetně vstupních dveří do jednotky (včetně zárubní a prahu) a vnitřní povrchové úpravy stěn a stropů.

28. Jednotka č. 1453/28 je byt o velikosti 1+kk umístěný v 1. nadzemním podlaží Budovy na adrese Neumannova 18. Celková podlahová plocha jednotky je 35,76 m<sup>2</sup>

Jednotka 1453/28 se skládá z:

Popis místnosti	Plocha místnosti (m <sup>2</sup> )
Předsíň	4,95
Koupelna, WC	4,49
Kuchyňský kout	1,33
Obývací pokoj	23,61
Komora	1,38
Terasa	15,04

Plocha terasy se nezapočítává do celkové plochy jednotky.

Vybavení jednotky:

Popis vybavení	Počet (ks)
Vana	1
Umyvadlo	1
WC mísa s nádrží	1
Míchací baterie	2
Topná tělesa	2
Listovní schránka	1
Zvonek, domácí telefon	1

Součástí jednotky jsou veškeré její vnitřní instalace (potrubní rozvody vody, elektroinstalace apod., kromě stoupacích vedení včetně uzavíracích ventilů a kromě ústředního topení).

K vlastnictví jednotky dále patří podlahová krytina, nenosné příčky, dveře uvnitř jednotky včetně vstupních dveří do jednotky (včetně zárubní a prahu) a vnitřní povrchové úpravy stěn a stropů.

29. Jednotka č. 1453/29 je byt o velikosti 3+kk umístěný v 2. nadzemním podlaží Budovy na adrese Neumannova 20. Celková podlahová plocha jednotky je 72,28 m<sup>2</sup>

Jednotka 1453/29 se skládá z:

Popis místnosti	Plocha místnosti (m <sup>2</sup> )
Předsíň	4,91
WC	1,55
Komora	1,21
Obývací pokoj	27,74
Kuchyňský kout	3,23
Chodba	3,65
Pokoj	13,03
Pokoj	12,21
Koupelna	4,75
Balkon	1,40

Plocha balkonu se nezapočítává do celkové plochy jednotky.

Vybavení jednotky:

Popis vybavení	Počet (ks)
Vana	1
Umyvadlo	1
WC mísa s nádrží	1
Míchací baterie	2
Topná tělesa	4
Listovní schránka	1
Zvonek, domácí telefon	1

Součástí jednotky jsou veškeré její vnitřní instalace (potrubní rozvody vody, elektroinstalace apod., kromě stoupacích vedení včetně uzavíracích ventilů a kromě ústředního topení).

K vlastnictví jednotky dále patří podlahová krytina, nenosné příčky, dveře uvnitř jednotky včetně vstupních dveří do jednotky (včetně zárubní a prahu) a vnitřní povrchové úpravy stěn a stropů.

30. Jednotka č. 1453/30 je byt o velikosti 3+1 umístěný v 2. nadzemním podlaží Budovy na adrese Neumannova 20. Celková podlahová plocha jednotky je 76,34 m<sup>2</sup>

Jednotka 1453/30 se skládá z:

Popis místnosti	Plocha místnosti (m <sup>2</sup> )
Předsíň	8,11
Komora	2,13
Pokoj	12,02
Pokoj	15,33
Obývací pokoj	22,60
Kuchyň	10,42
WC	1,13
Koupelna	4,60

Vybavení jednotky:

Popis vybavení	Počet (ks)
Vana	1
Umyvadlo	1
WC mísa s nádrží	1
Míchací baterie	2
Topná tělesa	6
Listovní schránka	1
Zvonek, domácí telefon	1

Součástí jednotky jsou veškeré její vnitřní instalace (potrubní rozvody vody, elektroinstalace apod., kromě stoupacích vedení včetně uzavíracích ventilů a kromě ústředního topení).

K vlastnictví jednotky dále patří podlahová krytina, nenosné příčky, dveře uvnitř jednotky včetně vstupních dveří do jednotky (včetně zárubní a prahu) a vnitřní povrchové úpravy stěn a stropů.

31. Jednotka č. 1453/31 je byt o velikosti 1+kk umístěný v 2. nadzemním podlaží Budovy na adrese Neumannova 20. Celková podlahová plocha jednotky je 31,70 m<sup>2</sup>

Jednotka 1453/31 se skládá z:

Popis místnosti	Plocha místnosti (m <sup>2</sup> )
Předsíň	4,99
Pokoj	21,37
Kuchyňský kout	1,72
Koupelna, WC	2,98
Komora	0,64

Vybavení jednotky:

Popis vybavení	Počet (ks)
Sprchový kout	1
Umyvadlo	1
WC mísa s nádrží	1
Míchací baterie	2
Topná tělesa	2
Listovní schránka	1
Zvonek, domácí telefon	1

Součástí jednotky jsou veškeré její vnitřní instalace (potrubní rozvody vody, elektroinstalace apod., kromě stoupacích vedení včetně uzavíracích ventilů a kromě ústředního topení).

K vlastnictví jednotky dále patří podlahová krytina, nenosné příčky, dveře uvnitř jednotky včetně vstupních dveří do jednotky (včetně zárubní a prahu) a vnitřní povrchové úpravy stěn a stropů.



32. Jednotka č. 1453/32 je byt o velikosti 2+kk umístěný v 2. nadzemním podlaží Budovy na adrese Neumannova 20. Celková podlahová plocha jednotky je 33,95 m<sup>2</sup>

Jednotka 1453/32 se skládá z:

Popis místnosti	Plocha místnosti (m <sup>2</sup> )
Předsíň	3,65
Obývací pokoj s kuchyňským koutem	15,30
Koupelna, WC	3,70
Pokoj	11,30

Vybavení jednotky:

Popis vybavení	Počet (ks)
Sprchový kout	1
Umyvadlo	1
WC mísa s nádrží	1
Míchací baterie	2
Topná tělesa	3
Listovní schránka	1
Zvonek, domácí telefon	1

Součástí jednotky jsou veškeré její vnitřní instalace (potrubní rozvody vody, elektroinstalace apod., kromě stoupacích vedení včetně uzavíracích ventilů a kromě ústředního topení).

K vlastnictví jednotky dále patří podlahová krytina, nenosné příčky, dveře uvnitř jednotky včetně vstupních dveří do jednotky (včetně zárubní a prahu) a vnitřní povrchové úpravy stěn a stropů.

33. Jednotka č. 1453/33 je byt o velikosti 2+kk umístěný v 2. nadzemním podlaží Budovy na adrese Neumannova 22. Celková podlahová plocha jednotky je 33,90 m<sup>2</sup>

Jednotka 1453/33 se skládá z:

Popis místnosti	Plocha místnosti (m <sup>2</sup> )
Předsíň	3,60
Obývací pokoj s kuchyňským koutem	14,28
Koupelna, WC	3,69
Pokoj	12,33
Balkon	2,03

Plocha balkonu se nezapočítává do celkové plochy jednotky.

Vybavení jednotky:

Popis vybavení	Počet (ks)
Sprchový kout	1
Umyvadlo	1
WC mísa s nádrží	1
Míchací baterie	2
Topná tělesa	3
Listovní schránka	1
Zvonek, domácí telefon	1

Součástí jednotky jsou veškeré její vnitřní instalace (potrubní rozvody vody, elektroinstalace apod., kromě stoupacích vedení včetně uzavíracích ventilů a kromě ústředního topení).

K vlastnictví jednotky dále patří podlahová krytina, nenosné příčky, dveře uvnitř jednotky včetně vstupních dveří do jednotky (včetně zárubní a prahu) a vnitřní povrchové úpravy stěn a stropů.

34. Jednotka č. 1453/34 je byt o velikosti 2+kk umístěný v 2. nadzemním podlaží Budovy na adrese Neumannova 22. Celková podlahová plocha jednotky je 45,48 m<sup>2</sup>

Jednotka 1453/34 se skládá z:

Popis místnosti	Plocha místnosti (m <sup>2</sup> )
Předsíň	3,71
Obývací pokoj s kuchyňským koutem	25,90
Koupelna, WC	3,60
Pokoj	12,27
Balkon	2,03

Plocha balkonu se nezapočítává do celkové plochy jednotky.

Vybavení jednotky:

Popis vybavení	Počet (ks)
Sprchový kout	1
Umyvadlo	1
WC mísa s nádrží	1
Míchací baterie	2
Topná tělesa	4
Listovní schránka	1
Zvonek, domácí telefon	1

Součástí jednotky jsou veškeré její vnitřní instalace (potrubní rozvody vody, elektroinstalace apod., kromě stoupacích vedení včetně uzavíracích ventilů a kromě ústředního topení).

K vlastnictví jednotky dále patří podlahová krytina, nenosné příčky, dveře uvnitř jednotky včetně vstupních dveří do jednotky (včetně zárubní a prahu) a vnitřní povrchové úpravy stěn a stropů.

35. Jednotka č. 1453/35 je byt o velikosti 2+kk umístěný v 2. nadzemním podlaží Budovy na adrese Neumannova 24. Celková podlahová plocha jednotky je 33,64 m<sup>2</sup>

Jednotka 1453/35 se skládá z:

Popis místnosti	Plocha místnosti (m <sup>2</sup> )
Předsíň	3,66
Obývací pokoj s kuchyňským koutem	14,11
Koupelna, WC	3,67
Pokoj	12,20
Balkon	2,03

Plocha balkonu se nezapočítává do celkové plochy jednotky.

Vybavení jednotky:

Popis vybavení	Počet (ks)
Sprchový kout	1
Umyvadlo	1
WC mísa s nádrží	1
Míchací baterie	2
Topná tělesa	3
Listovní schránka	1
Zvonek, domácí telefon	1

Součástí jednotky jsou veškeré její vnitřní instalace (potrubní rozvody vody, elektroinstalace apod., kromě stoupacích vedení včetně uzavíracích ventilů a kromě ústředního topení).

K vlastnictví jednotky dále patří podlahová krytina, nenosné příčky, dveře uvnitř jednotky včetně vstupních dveří do jednotky (včetně zárubní a prahu) a vnitřní povrchové úpravy stěn a stropů.

36. Jednotka č. 1453/36 je byt o velikosti 2+kk umístěný v 2. nadzemním podlaží Budovy na adrese Neumannova 24. Celková podlahová plocha jednotky je 45,53 m<sup>2</sup>

Jednotka 1453/36 se skládá z:

<b>Popis místnosti</b>	<b>Plocha místnosti (m<sup>2</sup>)</b>
Předsíň	3,71
Obývací pokoj s kuchyňským koutem	25,98
Koupelna, WC	3,65
Pokoj	12,19
Balkon	2,03

Plocha balkonu se nezapočítává do celkové plochy jednotky.

Vybavení jednotky:

<b>Popis vybavení</b>	<b>Počet (ks)</b>
Sprchový kout	1
Umyvadlo	1
WC mísa s nádrží	1
Míchací baterie	2
Topná tělesa	3
Listovní schránka	1
Zvonek, domácí telefon	1

Součástí jednotky jsou veškeré její vnitřní instalace (potrubní rozvody vody, elektroinstalace apod., kromě stoupacích vedení včetně uzavíracích ventilů a kromě ústředního topení).

K vlastnictví jednotky dále patří podlahová krytina, nenosné příčky, dveře uvnitř jednotky včetně vstupních dveří do jednotky (včetně zárubní a prahu) a vnitřní povrchové úpravy stěn a stropů.

37. Jednotka č. 1453/37 je byt o velikosti 2+kk umístěný v 2. nadzemním podlaží Budovy na adrese Neumannova 26. Celková podlahová plocha jednotky je 33,79 m<sup>2</sup>

Jednotka 1453/37 se skládá z:

Popis místnosti	Plocha místnosti (m <sup>2</sup> )
Předsíň	3,72
Obývací pokoj s kuchyňským koutem	14,19
Koupelna, WC	3,66
Pokoj	12,22
Balkon	2,03

Plocha balkonu se nezapočítává do celkové plochy jednotky.

Vybavení jednotky:

Popis vybavení	Počet (ks)
Sprchový kout	1
Umyvadlo	1
WC mísa s nádrží	1
Míchací baterie	2
Topná tělesa	3
Listovní schránka	1
Zvonek, domácí telefon	1

Součástí jednotky jsou veškeré její vnitřní instalace (potrubní rozvody vody, elektroinstalace apod., kromě stoupacích vedení včetně uzavíracích ventilů a kromě ústředního topení).

K vlastnictví jednotky dále patří podlahová krytina, nenosné příčky, dveře uvnitř jednotky včetně vstupních dveří do jednotky (včetně zárubní a prahu) a vnitřní povrchové úpravy stěn a stropů.

38. Jednotka č. 1453/38 je byt o velikosti 2+kk umístěný v 2. nadzemním podlaží Budovy na adrese Neumannova 26. Celková podlahová plocha jednotky je 45,75 m<sup>2</sup>

Jednotka 1453/38 se skládá z:

Popis místnosti	Plocha místnosti (m <sup>2</sup> )
Předsíň	3,73
Obývací pokoj s kuchyňským koutem	26,07
Koupelna, WC	3,71
Pokoj	12,24
Balkon	2,03

Plocha balkonu se nezapočítává do celkové plochy jednotky.

Vybavení jednotky:

Popis vybavení	Počet (ks)
Sprchový kout	1
Umyvadlo	1
WC mísa s nádrží	1
Míchací baterie	2
Topná tělesa	4
Listovní schránka	1
Zvonek, domácí telefon	1

Součástí jednotky jsou veškeré její vnitřní instalace (potrubní rozvody vody, elektroinstalace apod., kromě stoupacích vedení včetně uzavíracích ventilů a kromě ústředního topení).

K vlastnictví jednotky dále patří podlahová krytina, nenosné příčky, dveře uvnitř jednotky včetně vstupních dveří do jednotky (včetně zárubní a prahu) a vnitřní povrchové úpravy stěn a stropů.

39. Jednotka č. 1453/39 je byt o velikosti 3+kk umístěný v 2. nadzemním podlaží Budovy na adrese Neumannova 28. Celková podlahová plocha jednotky je 71,90 m<sup>2</sup>

Jednotka 1453/39 se skládá z:

Popis místnosti	Plocha místnosti (m <sup>2</sup> )
Předsíň	4,86
WC	1,55
Komora	1,19
Obývací pokoj	27,61
Kuchyňský kout	3,22
Chodba	3,68
Pokoj	13,12
Pokoj	12,19
Koupelna	4,48
Balkon	1,40

Plocha balkonu se nezapočítává do celkové plochy jednotky.

Vybavení jednotky:

Popis vybavení	Počet (ks)
Vana	1
Umyvadlo	1
WC mísa s nádrží	1
Míchací baterie	2
Topná tělesa	4
Listovní schránka	1
Zvonek, domácí telefon	1

Součástí jednotky jsou veškeré její vnitřní instalace (potrubní rozvody vody, elektroinstalace apod., kromě stoupacích vedení včetně uzavíracích ventilů a kromě ústředního topení).

K vlastnictví jednotky dále patří podlahová krytina, nenosné příčky, dveře uvnitř jednotky včetně vstupních dveří do jednotky (včetně zárubní a prahu) a vnitřní povrchové úpravy stěn a stropů.



40. Jednotka č. 1453/40 je byt o velikosti 3+1 umístěný v 2. nadzemním podlaží Budovy na adrese Neumannova 28. Celková podlahová plocha jednotky je 77,38 m<sup>2</sup>

Jednotka 1453/40 se skládá z:

Popis místnosti	Plocha místnosti (m <sup>2</sup> )
Předsíň	5,78
Komora	1,65
Pokoj	12,91
Pokoj	13,50
Obývací pokoj	23,36
Kuchyň	10,53
WC	1,20
Koupelna	4,57
Lodžie	2,43
Příslušenství - sklep	3,88

Plocha lodžie se nezapočítává do celkové plochy jednotky. Shora uvedené příslušenství jednotky č. 1453/40 – sklep S40 – se nachází mimo tuto jednotku, a to v 1. podzemním podlaží Budovy.

Vybavení jednotky:

Popis vybavení	Počet (ks)
Vana	1
Sprchový kout	1
Umyvadlo	1
WC mísa s nádrží	1
Míchací baterie	3
Topná tělesa	7
Listovní schránka	1
Zvonek, domácí telefon	1

Součástí jednotky jsou veškeré její vnitřní instalace (potrubní rozvody vody, elektroinstalace apod., kromě stoupacích vedení včetně uzavíracích ventilů a kromě ústředního topení).

K vlastnictví jednotky dále patří podlahová krytina, nenosné příčky, dveře uvnitř jednotky včetně vstupních dveří do jednotky (včetně zárubní a prahu) a vnitřní povrchové úpravy stěn a stropů.

41. Jednotka č. 1453/41 je byt o velikosti 1+kk umístěný v 2. nadzemním podlaží Budovy na adrese Neumannova 28. Celková podlahová plocha jednotky je 31,52 m<sup>2</sup>

Jednotka 1453/41 se skládá z:

Popis místnosti	Plocha místnosti (m <sup>2</sup> )
Předsíň	4,94
Pokoj	21,26
Kuchyňský kout	1,68
Koupelna, WC	3,00
Komora	0,64

Vybavení jednotky:

Popis vybavení	Počet (ks)
Sprchový kout	1
Umyvadlo	1
WC mísa s nádrží	1
Míchací baterie	2
Topná tělesa	2
Listovní schránka	1
Zvonek, domácí telefon	1

Součástí jednotky jsou veškeré její vnitřní instalace (potrubní rozvody vody, elektroinstalace apod., kromě stoupacích vedení včetně uzavíracích ventilů a kromě ústředního topení).

K vlastnictví jednotky dále patří podlahová krytina, nenosné příčky, dveře uvnitř jednotky včetně vstupních dveří do jednotky (včetně zárubní a prahu) a vnitřní povrchové úpravy stěn a stropů.

42. Jednotka č. 1453/42 je byt o velikosti 2+kk umístěný v 2. nadzemním podlaží Budovy na adrese Neumannova 28. Celková podlahová plocha jednotky je 33,37 m<sup>2</sup>

Jednotka 1453/42 se skládá z:

<b>Popis místnosti</b>	<b>Plocha místnosti (m<sup>2</sup>)</b>
Předsíň	3,66
Obývací pokoj s kuchyňským koutem	15,25
Koupelna, WC	3,29
Pokoj	11,17

Vybavení jednotky:

<b>Popis vybavení</b>	<b>Počet (ks)</b>
Sprchový kout	1
Umyvadlo	1
WC mísa s nádrží	1
Míchací baterie	2
Topná tělesa	3
Listovní schránka	1
Zvonek, domácí telefon	1

Součástí jednotky jsou veškeré její vnitřní instalace (potrubní rozvody vody, elektroinstalace apod., kromě stoupacích vedení včetně uzavíracích ventilů a kromě ústředního topení).

K vlastnictví jednotky dále patří podlahová krytina, nenosné příčky, dveře uvnitř jednotky včetně vstupních dveří do jednotky (včetně zárubní a prahu) a vnitřní povrchové úpravy stěn a stropů.

43. Jednotka č. 1453/43 je byt o velikosti 2+kk umístěný v 2. nadzemním podlaží Budovy na adrese Faltysova 3. Celková podlahová plocha jednotky je 58,61 m<sup>2</sup>

Jednotka 1453/43 se skládá z:

Popis místnosti	Plocha místnosti (m <sup>2</sup> )
Předsíň	3,90
Pokoj	15,69
Koupelna	4,75
Obývací pokoj	27,93
Kuchyňský kout	4,61
Komora	1,73
Balkon	2,70

Plocha balkonu se nezapočítává do celkové plochy jednotky.

Vybavení jednotky:

Popis vybavení	Počet (ks)
Vana	1
Umyvadlo	1
WC mísa s nádrží	1
Míchací baterie	2
Topná tělesa	3
Listovní schránka	1
Zvonek, domácí telefon	1

Součástí jednotky jsou veškeré její vnitřní instalace (potrubní rozvody vody, elektroinstalace apod., kromě stoupacích vedení včetně uzavíracích ventilů a kromě ústředního topení).

K vlastnictví jednotky dále patří podlahová krytina, nenosné příčky, dveře uvnitř jednotky včetně vstupních dveří do jednotky (včetně zárubní a prahu) a vnitřní povrchové úpravy stěn a stropů.

44. Jednotka č. 1453/44 je byt o velikosti 2+kk umístěný v 2. nadzemním podlaží Budovy na adrese Faltysova 3. Celková podlahová plocha jednotky je 48,66 m<sup>2</sup>

Jednotka 1453/44 se skládá z:

Popis místnosti	Plocha místnosti (m <sup>2</sup> )
Předsíň	6,25
Koupelna	4,26
Pokoj	15,04
Komora	1,13
Kuchyň	4,54
Obývací pokoj	17,44
Balkon	2,03

Plocha balkonu se nezapočítává do celkové plochy jednotky.

Vybavení jednotky:

Popis vybavení	Počet (ks)
Sprchový kout	1
Umyvadlo	1
WC mísa s nádrží	1
Míchací baterie	2
Topná tělesa	3
Listovní schránka	1
Zvonek, domácí telefon	1

Součástí jednotky jsou veškeré její vnitřní instalace (potrubní rozvody vody, elektroinstalace apod., kromě stoupacích vedení včetně uzavíracích ventilů a kromě ústředního topení).

K vlastnictví jednotky dále patří podlahová krytina, nenosné příčky, dveře uvnitř jednotky včetně vstupních dveří do jednotky (včetně zárubní a prahu) a vnitřní povrchové úpravy stěn a stropů.

45. Jednotka č. 1453/45 je byt o velikosti 2+kk umístěný v 2. nadzemním podlaží Budovy na adrese Faltysova 1. Celková podlahová plocha jednotky je 58,44 m<sup>2</sup>

Jednotka 1453/45 se skládá z:

Popis místnosti	Plocha místnosti (m <sup>2</sup> )
Předsíň	3,99
Pokoj	15,54
Koupelna	4,86
Obývací pokoj	27,83
Kuchyňský kout	4,57
Komora	1,65
Balkon	2,70

Plocha balkonu se nezapočítává do celkové plochy jednotky.

Vybavení jednotky:

Popis vybavení	Počet (ks)
Vana	1
Umyvadlo	1
WC mísa s nádrží	1
Míchací baterie	2
Topná tělesa	3
Listovní schránka	1
Zvonek, domácí telefon	1

Součástí jednotky jsou veškeré její vnitřní instalace (potrubní rozvody vody, elektroinstalace apod., kromě stoupacích vedení včetně uzavíracích ventilů a kromě ústředního topení).

K vlastnictví jednotky dále patří podlahová krytina, nenosné příčky, dveře uvnitř jednotky včetně vstupních dveří do jednotky (včetně zárubní a prahu) a vnitřní povrchové úpravy stěn a stropů.

46. Jednotka č. 1453/46 je byt o velikosti 2+kk umístěný v 2. nadzemním podlaží Budovy na adrese Faltysova 1. Celková podlahová plocha jednotky je 48,59 m<sup>2</sup>

Jednotka 1453/46 se skládá z:

Popis místnosti	Plocha místnosti (m <sup>2</sup> )
Předsíň	6,24
Koupelna	4,26
Pokoj	15,12
Komora	1,13
Kuchyň	4,49
Obývací pokoj	17,35
Balkon	2,03

Plocha balkonu se nezapočítává do celkové plochy jednotky.

Vybavení jednotky:

Popis vybavení	Počet (ks)
Sprchový kout	1
Umyvadlo	1
WC mísa s nádrží	1
Míchací baterie	2
Topná tělesa	3
Listovní schránka	1
Zvonek, domácí telefon	1

Součástí jednotky jsou veškeré její vnitřní instalace (potrubní rozvody vody, elektroinstalace apod., kromě stoupacích vedení včetně uzavíracích ventilů a kromě ústředního topení).

K vlastnictví jednotky dále patří podlahová krytina, nenosné příčky, dveře uvnitř jednotky včetně vstupních dveří do jednotky (včetně zárubní a prahu) a vnitřní povrchové úpravy stěn a stropů.

47. Jednotka č. 1453/47 je byt o velikosti 3+kk umístěný v 2. nadzemním podlaží Budovy na adrese Václava Rady 15. Celková podlahová plocha jednotky je 72,45 m<sup>2</sup>

Jednotka 1453/47 se skládá z:

Popis místnosti	Plocha místnosti (m <sup>2</sup> )
Předsíň	4,82
WC	1,54
Komora	1,23
Obývací pokoj	27,78
Kuchyňský kout	3,25
Chodba	3,78
Pokoj	13,04
Pokoj	12,31
Koupelna	4,70
Balkon	1,40

Plocha balkonu se nezapočítává do celkové plochy jednotky.

Vybavení jednotky:

Popis vybavení	Počet (ks)
Vana	1
Umyvadlo	1
WC mísa s nádrží	1
Míchací baterie	2
Topná tělesa	4
Listovní schránka	1
Zvonek, domácí telefon	1

Součástí jednotky jsou veškeré její vnitřní instalace (potrubní rozvody vody, elektroinstalace apod., kromě stoupacích vedení včetně uzavíracích ventilů a kromě ústředního topení).

K vlastnictví jednotky dále patří podlahová krytina, nenosné příčky, dveře uvnitř jednotky včetně vstupních dveří do jednotky (včetně zárubní a prahu) a vnitřní povrchové úpravy stěn a stropů.



48. Jednotka č. 1453/48 je byt o velikosti 3+1 umístěný v 2. nadzemním podlaží Budovy na adrese Václava Rady 15. Celková podlahová plocha jednotky je 78,62 m<sup>2</sup>

Jednotka 1453/48 se skládá z:

Popis místnosti	Plocha místnosti (m <sup>2</sup> )
Předsíň	5,77
Komora	1,73
Pokoj	12,84
Pokoj	13,64
Obývací pokoj	23,23
Kuchyň	10,50
WC	1,19
Koupelna	4,63
Lodžie	2,51
Příslušenství - sklep	5,09

Plocha lodžie se nezapočítává do celkové plochy jednotky. Shora uvedené příslušenství jednotky č. 1453/48 – sklep S48 – se nachází mimo tuto jednotku, a to v 1. podzemním podlaží Budovy.

Vybavení jednotky:

Popis vybavení	Počet (ks)
Vana	1
Umyvadlo	1
WC mísa s nádrží	1
Míchací baterie	2
Topná tělesa	7
Listovní schránka	1
Zvonek, domácí telefon	1

Součástí jednotky jsou veškeré její vnitřní instalace (potrubní rozvody vody, elektroinstalace apod., kromě stoupacích vedení včetně uzavíracích ventilů a kromě ústředního topení).

K vlastnictví jednotky dále patří podlahová krytina, nenosné příčky, dveře uvnitř jednotky včetně vstupních dveří do jednotky (včetně zárubní a prahu) a vnitřní povrchové úpravy stěn a stropů.

49. Jednotka č. 1453/49 je byt o velikosti 1+kk umístěný v 2. nadzemním podlaží Budovy na adrese Václava Rady 15. Celková podlahová plocha jednotky je 31,92 m<sup>2</sup>

Jednotka 1453/49 se skládá z:

<b>Popis místnosti</b>	<b>Plocha místnosti (m<sup>2</sup>)</b>
Předsíň	5,15
Pokoj	21,38
Kuchyňský kout	1,72
Koupelna, WC	3,03
Komora	0,64

Vybavení jednotky:

<b>Popis vybavení</b>	<b>Počet (ks)</b>
Sprchový kout	1
Umyvadlo	1
WC mísa s nádrží	1
Míchací baterie	2
Topná tělesa	2
Listovní schránka	1
Zvonek, domácí telefon	1

Součástí jednotky jsou veškeré její vnitřní instalace (potrubní rozvody vody, elektroinstalace apod., kromě stoupacích vedení včetně uzavíracích ventilů a kromě ústředního topení).

K vlastnictví jednotky dále patří podlahová krytina, nenosné příčky, dveře uvnitř jednotky včetně vstupních dveří do jednotky (včetně zárubní a prahu) a vnitřní povrchové úpravy stěn a stropů.

50. Jednotka č. 1453/50 je byt o velikosti 2+kk umístěný v 2. nadzemním podlaží Budovy na adrese Václava Rady 15. Celková podlahová plocha jednotky je 33,94 m<sup>2</sup>

Jednotka 1453/50 se skládá z:

<b>Popis místnosti</b>	<b>Plocha místnosti (m<sup>2</sup>)</b>
Předsíň	3,68
Obývací pokoj s kuchyňským koutem	15,22
Koupelna, WC	3,78
Pokoj	11,26

Vybavení jednotky:

<b>Popis vybavení</b>	<b>Počet (ks)</b>
Sprchový kout	1
Umyvadlo	1
WC mísa s nádrží	1
Míchací baterie	2
Topná tělesa	3
Listovní schránka	1
Zvonek, domácí telefon	1

Součástí jednotky jsou veškeré její vnitřní instalace (potrubní rozvody vody, elektroinstalace apod., kromě stoupacích vedení včetně uzavíracích ventilů a kromě ústředního topení).

K vlastnictví jednotky dále patří podlahová krytina, nenosné příčky, dveře uvnitř jednotky včetně vstupních dveří do jednotky (včetně zárubní a prahu) a vnitřní povrchové úpravy stěn a stropů.

51. Jednotka č. 1453/51 je byt o velikosti 2+kk umístěný v 2. nadzemním podlaží Budovy na adrese Václava Rady 13. Celková podlahová plocha jednotky je 34,10 m<sup>2</sup>

Jednotka 1453/51 se skládá z:

Popis místnosti	Plocha místnosti (m <sup>2</sup> )
Předsíň	3,73
Obývací pokoj s kuchyňským koutem	14,40
Koupelna, WC	3,67
Pokoj	12,30
Balkon	2,03

Plocha balkonu se nezapočítává do celkové plochy jednotky.

Vybavení jednotky:

Popis vybavení	Počet (ks)
Sprchový kout	1
Umyvadlo	1
WC mísa s nádrží	1
Míchací baterie	2
Topná tělesa	3
Listovní schránka	1
Zvonek, domácí telefon	1

Součástí jednotky jsou veškeré její vnitřní instalace (potrubní rozvody vody, elektroinstalace apod., kromě stoupacích vedení včetně uzavíracích ventilů a kromě ústředního topení).

K vlastnictví jednotky dále patří podlahová krytina, nenosné příčky, dveře uvnitř jednotky včetně vstupních dveří do jednotky (včetně zárubní a prahu) a vnitřní povrchové úpravy stěn a stropů.

52. Jednotka č. 1453/52 je byt o velikosti 2+kk umístěný v 2. nadzemním podlaží Budovy na adrese Václava Rady 13. Celková podlahová plocha jednotky je 45,51 m<sup>2</sup>

Jednotka 1453/52 se skládá z:

Popis místnosti	Plocha místnosti (m <sup>2</sup> )
Předsíň	3,65
Obývací pokoj s kuchyňským koutem	25,95
Koupelna, WC	3,76
Pokoj	12,15
Balkon	1,40

Plocha balkonu se nezapočítává do celkové plochy jednotky.

Vybavení jednotky:

Popis vybavení	Počet (ks)
Sprchový kout	1
Umyvadlo	1
WC mísa s nádrží	1
Míchací baterie	2
Topná tělesa	4
Listovní schránka	1
Zvonek, domácí telefon	1

Součástí jednotky jsou veškeré její vnitřní instalace (potrubní rozvody vody, elektroinstalace apod., kromě stoupacích vedení včetně uzavíracích ventilů a kromě ústředního topení).

K vlastnictví jednotky dále patří podlahová krytina, nenosné příčky, dveře uvnitř jednotky včetně vstupních dveří do jednotky (včetně zárubní a prahu) a vnitřní povrchové úpravy stěn a stropů.

53. Jednotka č. 1453/53 je byt o velikosti 2+kk umístěný v 2. nadzemním podlaží Budovy na adrese Václava Rady 11. Celková podlahová plocha jednotky je 33,57 m<sup>2</sup>

Jednotka 1453/53 se skládá z:

Popis místnosti	Plocha místnosti (m <sup>2</sup> )
Předsíň	3,66
Obývací pokoj s kuchyňským koutem	14,10
Koupelna, WC	3,59
Pokoj	12,22
Balkon	2,03

Plocha balkonu se nezapočítává do celkové plochy jednotky.

Vybavení jednotky:

Popis vybavení	Počet (ks)
Sprchový kout	1
Umyvadlo	1
WC mísa s nádrží	1
Míchací baterie	2
Topná tělesa	3
Listovní schránka	1
Zvonek, domácí telefon	1

Součástí jednotky jsou veškeré její vnitřní instalace (potrubní rozvody vody, elektroinstalace apod., kromě stoupacích vedení včetně uzavíracích ventilů a kromě ústředního topení).

K vlastnictví jednotky dále patří podlahová krytina, nenosné příčky, dveře uvnitř jednotky včetně vstupních dveří do jednotky (včetně zárubní a prahu) a vnitřní povrchové úpravy stěn a stropů.

54. Jednotka č. 1453/54 je byt o velikosti 2+kk umístěný v 2. nadzemním podlaží Budovy na adrese Václava Rady 11. Celková podlahová plocha jednotky je 45,57 m<sup>2</sup>

Jednotka 1453/54 se skládá z:

<b>Popis místnosti</b>	<b>Plocha místnosti (m<sup>2</sup>)</b>
Předsíň	3,68
Obývací pokoj s kuchyňským koutem	26,00
Koupelna, WC	3,70
Pokoj	12,19
Balkon	2,03

Plocha balkonu se nezapočítává do celkové plochy jednotky.

Vybavení jednotky:

<b>Popis vybavení</b>	<b>Počet (ks)</b>
Sprchový kout	1
Umyvadlo	1
WC mísa s nádrží	1
Míchací baterie	2
Topná tělesa	4
Listovní schránka	1
Zvonek, domácí telefon	1

Součástí jednotky jsou veškeré její vnitřní instalace (potrubní rozvody vody, elektroinstalace apod., kromě stoupacích vedení včetně uzavíracích ventilů a kromě ústředního topení).

K vlastnictví jednotky dále patří podlahová krytina, nenosné příčky, dveře uvnitř jednotky včetně vstupních dveří do jednotky (včetně zárubní a prahu) a vnitřní povrchové úpravy stěn a stropů.

55. Jednotka č. 1453/55 je byt o velikosti 2+kk umístěný v 2. nadzemním podlaží Budovy na adrese Václava Rady 9. Celková podlahová plocha jednotky je 33,62 m<sup>2</sup>

Jednotka 1453/55 se skládá z:

<b>Popis místnosti</b>	<b>Plocha místnosti (m<sup>2</sup>)</b>
Předsíň	3,68
Obývací pokoj s kuchyňským koutem	14,19
Koupelna, WC	3,60
Pokoj	12,15
Balkon	2,03

Plocha balkonu se nezapočítává do celkové plochy jednotky.

Vybavení jednotky:

<b>Popis vybavení</b>	<b>Počet (ks)</b>
Sprchový kout	1
Umyvadlo	1
WC mísa s nádrží	1
Míchací baterie	2
Topná tělesa	3
Listovní schránka	1
Zvonek, domácí telefon	1

Součástí jednotky jsou veškeré její vnitřní instalace (potrubní rozvody vody, elektroinstalace apod., kromě stoupacích vedení včetně uzavíracích ventilů a kromě ústředního topení).

K vlastnictví jednotky dále patří podlahová krytina, nenosné příčky, dveře uvnitř jednotky včetně vstupních dveří do jednotky (včetně zárubní a prahu) a vnitřní povrchové úpravy stěn a stropů.



56. Jednotka č. 1453/56 je byt o velikosti 2+kk umístěný v 2. nadzemním podlaží Budovy na adrese Václava Rady 9. Celková podlahová plocha jednotky je 45,46 m<sup>2</sup>

Jednotka 1453/56 se skládá z:

Popis místnosti	Plocha místnosti (m <sup>2</sup> )
Předsíň	3,65
Obývací pokoj s kuchyňským koutem	26,00
Koupelna, WC	3,63
Pokoj	12,18
Balkon	2,03

Plocha balkonu se nezapočítává do celkové plochy jednotky.

Vybavení jednotky:

Popis vybavení	Počet (ks)
Sprchový kout	1
Umyvadlo	1
WC mísa s nádrží	1
Míchací baterie	2
Topná tělesa	4
Listovní schránka	1
Zvonek, domácí telefon	1

Součástí jednotky jsou veškeré její vnitřní instalace (potrubní rozvody vody, elektroinstalace apod., kromě stoupacích vedení včetně uzavíracích ventilů a kromě ústředního topení).

K vlastnictví jednotky dále patří podlahová krytina, nenosné příčky, dveře uvnitř jednotky včetně vstupních dveří do jednotky (včetně zárubní a prahu) a vnitřní povrchové úpravy stěn a stropů.

57. Jednotka č. 1453/57 je byt o velikosti 3+kk umístěný v 2. nadzemním podlaží Budovy na adrese Václava Rady 7. Celková podlahová plocha jednotky je 72,16 m<sup>2</sup>

Jednotka 1453/57 se skládá z:

Popis místnosti	Plocha místnosti (m <sup>2</sup> )
Předsíň	4,85
WC	1,51
Komora	1,22
Obývací pokoj	27,68
Kuchyňský kout	3,24
Chodba	3,71
Pokoj	12,95
Pokoj	12,24
Koupelna	4,76
Balkon	1,40

Plocha balkonu se nezapočítává do celkové plochy jednotky.

Vybavení jednotky:

Popis vybavení	Počet (ks)
Vana	1
Umyvadlo	1
WC mísa s nádrží	1
Míchací baterie	3
Topná tělesa	4
Listovní schránka	1
Zvonek, domácí telefon	1

Součástí jednotky jsou veškeré její vnitřní instalace (potrubní rozvody vody, elektroinstalace apod., kromě stoupacích vedení včetně uzavíracích ventilů a kromě ústředního topení).

K vlastnictví jednotky dále patří podlahová krytina, nenosné příčky, dveře uvnitř jednotky včetně vstupních dveří do jednotky (včetně zárubní a prahu) a vnitřní povrchové úpravy stěn a stropů.

58. Jednotka č. 1453/58 je byt o velikosti 3+1 umístěný v 2. nadzemním podlaží Budovy na adrese Václava Rady 7. Celková podlahová plocha jednotky je 75,77 m<sup>2</sup>

Jednotka 1453/58 se skládá z:

<b>Popis místnosti</b>	<b>Plocha místnosti (m<sup>2</sup>)</b>
Předsíň	5,78
Chodba	1,68
Pokoj	12,75
Pokoj	13,52
Obývací pokoj	25,81
Kuchyň	10,53
WC	1,11
Koupelna	4,59

Vybavení jednotky:

<b>Popis vybavení</b>	<b>Počet (ks)</b>
Vana	1
Umyvadlo	1
WC mísa s nádrží	1
Míchací baterie	2
Topná tělesa	6
Listovní schránka	1
Zvonek, domácí telefon	1

Součástí jednotky jsou veškeré její vnitřní instalace (potrubní rozvody vody, elektroinstalace apod., kromě stoupacích vedení včetně uzavíracích ventilů a kromě ústředního topení).

K vlastnictví jednotky dále patří podlahová krytina, nenosné příčky, dveře uvnitř jednotky včetně vstupních dveří do jednotky (včetně zárubní a prahu) a vnitřní povrchové úpravy stěn a stropů.

59. Jednotka č. 1453/59 je nebytový prostor – jiný nebytový prostor, o velikosti 1+kk umístěný v 2. nadzemním podlaží Budovy na adrese Václava Rady 7. Celková podlahová plocha jednotky je 31,48 m<sup>2</sup>

Jednotka 1453/59 se skládá z:

<b>Popis místnosti</b>	<b>Plocha místnosti (m<sup>2</sup>)</b>
Předsíň	5,09
Kancelář	21,34
Kuchyňský kout	1,66
WC s předsíňkou	2,75
Komora	0,64

Vybavení jednotky:

<b>Popis vybavení</b>	<b>Počet (ks)</b>
Umyvadlo	1
WC mísa s nádrží	1
Míchací baterie	1
Topná tělesa	2
Listovní schránka	1
Zvonek, domácí telefon	1

Součástí jednotky jsou veškeré její vnitřní instalace (potrubní rozvody vody, elektroinstalace apod., kromě stoupacích vedení včetně uzavíracích ventilů a kromě ústředního topení).

K vlastnictví jednotky dále patří podlahová krytina, nenosné příčky, dveře uvnitř jednotky včetně vstupních dveří do jednotky (včetně zárubní a prahu) a vnitřní povrchové úpravy stěn a stropů.

60. Jednotka č. 1453/60 je byt o velikosti 2+kk umístěný v 2. nadzemním podlaží Budovy na adrese Václava Rady 7. Celková podlahová plocha jednotky je 33,63 m<sup>2</sup>

Jednotka 1453/60 se skládá z:

Popis místnosti	Plocha místnosti (m <sup>2</sup> )
Předsíň	3,70
Obývací pokoj s kuchyňským koutem	15,24
Koupelna, WC	3,54
Pokoj	11,15

Vybavení jednotky:

Popis vybavení	Počet (ks)
Sprchový kout	1
Umyvadlo	1
WC mísa s nádrží	1
Míchací baterie	2
Topná tělesa	3
Listovní schránka	1
Zvonek, domácí telefon	1

Součástí jednotky jsou veškeré její vnitřní instalace (potrubní rozvody vody, elektroinstalace apod., kromě stoupacích vedení včetně uzavíracích ventilů a kromě ústředního topení).

K vlastnictví jednotky dále patří podlahová krytina, nenosné příčky, dveře uvnitř jednotky včetně vstupních dveří do jednotky (včetně zárubní a prahu) a vnitřní povrchové úpravy stěn a stropů.

61. Jednotka č. 1453/61 je byt o velikosti 2+kk umístěný v 2. nadzemním podlaží Budovy na adrese Neumannova 16. Celková podlahová plocha jednotky je 48,37 m<sup>2</sup>

Jednotka 1453/61 se skládá z:

<b>Popis místnosti</b>	<b>Plocha místnosti (m<sup>2</sup>)</b>
Předsíň	6,28
Koupelna	4,10
Pokoj	15,01
Komora	1,07
Kuchyň	4,52
Obývací pokoj	17,39
Balkon	2,03

Plocha balkonu se nezapočítává do celkové plochy jednotky.

Vybavení jednotky:

<b>Popis vybavení</b>	<b>Počet (ks)</b>
Sprchový kout	1
Umyvadlo	1
WC mísa s nádrží	1
Míchací baterie	2
Topná tělesa	3
Listovní schránka	1
Zvonek, domácí telefon	1

Součástí jednotky jsou veškeré její vnitřní instalace (potrubní rozvody vody, elektroinstalace apod., kromě stoupacích vedení včetně uzavíracích ventilů a kromě ústředního topení).

K vlastnictví jednotky dále patří podlahová krytina, nenosné příčky, dveře uvnitř jednotky včetně vstupních dveří do jednotky (včetně zárubní a prahu) a vnitřní povrchové úpravy stěn a stropů.

62. Jednotka č. 1453/62 je byt o velikosti 2+kk umístěný v 2. nadzemním podlaží Budovy na adrese Neumannova 16. Celková podlahová plocha jednotky je 59,66 m<sup>2</sup>

Jednotka 1453/62 se skládá z:

<b>Popis místnosti</b>	<b>Plocha místnosti (m<sup>2</sup>)</b>
Předsíň	4,22
Pokoj	15,33
Koupelna	5,20
Obývací pokoj s kuchyňským koutem	32,43
Komora	2,48
Balkon	2,70

Plocha balkonu se nezapočítává do celkové plochy jednotky.

Vybavení jednotky:

<b>Popis vybavení</b>	<b>Počet (ks)</b>
Vana	1
Umyvadlo	1
WC mísa s nádrží	1
Míchací baterie	2
Topná tělesa	3
Listovní schránka	1
Zvonek, domácí telefon	1

Součástí jednotky jsou veškeré její vnitřní instalace (potrubní rozvody vody, elektroinstalace apod., kromě stoupacích vedení včetně uzavíracích ventilů a kromě ústředního topení).

K vlastnictví jednotky dále patří podlahová krytina, nenosné příčky, dveře uvnitř jednotky včetně vstupních dveří do jednotky (včetně zárubní a prahu) a vnitřní povrchové úpravy stěn a stropů.

63. Jednotka č. 1453/63 je byt o velikosti 2+kk umístěný v 2. nadzemním podlaží Budovy na adrese Neumannova 18. Celková podlahová plocha jednotky je 48,34 m<sup>2</sup>

Jednotka 1453/63 se skládá z:

<b>Popis místnosti</b>	<b>Plocha místnosti (m<sup>2</sup>)</b>
Předsíň	6,17
Koupelna	4,08
Pokoj	15,14
Komora	1,14
Kuchyň	4,58
Obývací pokoj	17,23
Balkon	2,03

Plocha balkonu se nezapočítává do celkové plochy jednotky.

Vybavení jednotky:

<b>Popis vybavení</b>	<b>Počet (ks)</b>
Sprchový kout	1
Umyvadlo	1
WC mísa s nádrží	1
Míchací baterie	2
Topná tělesa	3
Listovní schránka	1
Zvonek, domácí telefon	1

Součástí jednotky jsou veškeré její vnitřní instalace (potrubní rozvody vody, elektroinstalace apod., kromě stoupacích vedení včetně uzavíracích ventilů a kromě ústředního topení).

K vlastnictví jednotky dále patří podlahová krytina, nenosné příčky, dveře uvnitř jednotky včetně vstupních dveří do jednotky (včetně zárubní a prahu) a vnitřní povrchové úpravy stěn a stropů.



64. Jednotka č. 1453/64 je byt o velikosti 2+kk umístěný v 2. nadzemním podlaží Budovy na adrese Neumannova 18. Celková podlahová plocha jednotky je 58,83 m<sup>2</sup>

Jednotka 1453/64 se skládá z:

<b>Popis místnosti</b>	<b>Plocha místnosti (m<sup>2</sup>)</b>
Předsíň	3,95
Pokoj	15,24
Koupelna	4,71
Obývací pokoj	28,17
Kuchyňský kout	4,71
Komora	2,05
Balkon	2,70

Plocha balkonu se nezapočítává do celkové plochy jednotky.

Vybavení jednotky:

<b>Popis vybavení</b>	<b>Počet (ks)</b>
Vana	1
Umyvadlo	1
WC mísa s nádrží	1
Míchací baterie	2
Topná tělesa	3
Listovní schránka	1
Zvonek, domácí telefon	1

Součástí jednotky jsou veškeré její vnitřní instalace (potrubní rozvody vody, elektroinstalace apod., kromě stoupacích vedení včetně uzavíracích ventilů a kromě ústředního topení).

K vlastnictví jednotky dále patří podlahová krytina, nenosné příčky, dveře uvnitř jednotky včetně vstupních dveří do jednotky (včetně zárubní a prahu) a vnitřní povrchové úpravy stěn a stropů.

65. Jednotka č. 1453/65 je byt o velikosti 3+kk umístěný v 3. nadzemním podlaží Budovy na adrese Neumannova 20. Celková podlahová plocha jednotky je 72,36 m<sup>2</sup>

Jednotka 1453/65 se skládá z:

Popis místnosti	Plocha místnosti (m <sup>2</sup> )
Předsíň	4,16
WC	1,62
Komora	1,21
Obývací pokoj	27,62
Kuchyňský kout	3,21
Chodba	3,73
Pokoj	13,08
Pokoj	12,23
Koupelna	5,50
Terasa	52,86

Plocha terasy se nezapočítává do celkové plochy jednotky.

Vybavení jednotky:

Popis vybavení	Počet (ks)
Sprchový kout	1
Vana	1
Umyvadlo	1
WC mísa s nádrží	1
Míchací baterie	3
Topná tělesa	4
Listovní schránka	1
Zvonek, domácí telefon	1

Součástí jednotky jsou veškeré její vnitřní instalace (potrubní rozvody vody, elektroinstalace apod., kromě stoupacích vedení včetně uzavíracích ventilů a kromě ústředního topení).

K vlastnictví jednotky dále patří podlahová krytina, nenosné příčky, dveře uvnitř jednotky včetně vstupních dveří do jednotky (včetně zárubní a prahu) a vnitřní povrchové úpravy stěn a stropů.

66. Jednotka č. 1453/66 je byt o velikosti 3+1 umístěný v 3. nadzemním podlaží Budovy na adrese Neumannova 20. Celková podlahová plocha jednotky je 76,77 m<sup>2</sup>

Jednotka 1453/66 se skládá z:

<b>Popis místnosti</b>	<b>Plocha místnosti (m<sup>2</sup>)</b>
Předsíň	9,36
Pokoj	12,89
Pokoj	13,09
Obývací pokoj	25,13
Kuchyň	10,60
WC	1,14
Koupelna	4,56

Vybavení jednotky:

<b>Popis vybavení</b>	<b>Počet (ks)</b>
Vana	1
Umyvadlo	1
WC mísa s nádrží	1
Míchací baterie	2
Topná tělesa	6
Listovní schránka	1
Zvonek, domácí telefon	1

Součástí jednotky jsou veškeré její vnitřní instalace (potrubní rozvody vody, elektroinstalace apod., kromě stoupacích vedení včetně uzavíracích ventilů a kromě ústředního topení).

K vlastnictví jednotky dále patří podlahová krytina, nenosné příčky, dveře uvnitř jednotky včetně vstupních dveří do jednotky (včetně zárubní a prahu) a vnitřní povrchové úpravy stěn a stropů.

67. Jednotka č. 1453/67 je byt o velikosti 1+kk umístěný v 3. nadzemním podlaží Budovy na adrese Neumannova 20. Celková podlahová plocha jednotky je 31,69 m<sup>2</sup>

Jednotka 1453/67 se skládá z:

<b>Popis místnosti</b>	<b>Plocha místnosti (m<sup>2</sup>)</b>
Předsíň	4,99
Pokoj	21,31
Kuchyňský kout	1,73
Koupelna, WC	3,02
Komora	0,64

Vybavení jednotky:

<b>Popis vybavení</b>	<b>Počet (ks)</b>
Sprchový kout	1
Umyvadlo	1
WC mísa s nádrží	1
Míchací baterie	2
Topná tělesa	2
Listovní schránka	1
Zvonek, domácí telefon	1

Součástí jednotky jsou veškeré její vnitřní instalace (potrubní rozvody vody, elektroinstalace apod., kromě stoupacích vedení včetně uzavíracích ventilů a kromě ústředního topení).

K vlastnictví jednotky dále patří podlahová krytina, nenosné příčky, dveře uvnitř jednotky včetně vstupních dveří do jednotky (včetně zárubní a prahu) a vnitřní povrchové úpravy stěn a stropů.

68. Jednotka č. 1453/68 je byt o velikosti 2+kk umístěný v 3. nadzemním podlaží Budovy na adrese Neumannova 20. Celková podlahová plocha jednotky je 33,98 m<sup>2</sup>

Jednotka 1453/68 se skládá z:

<b>Popis místnosti</b>	<b>Plocha místnosti (m<sup>2</sup>)</b>
Předsíň	3,67
Obývací pokoj s kuchyňským koutem	15,36
Koupelna, WC	3,69
Pokoj	11,26

Vybavení jednotky:

<b>Popis vybavení</b>	<b>Počet (ks)</b>
Vana	1
Umyvadlo	1
WC mísa s nádrží	1
Míchací baterie	2
Topná tělesa	3
Listovní schránka	1
Zvonek, domácí telefon	1

Součástí jednotky jsou veškeré její vnitřní instalace (potrubní rozvody vody, elektroinstalace apod., kromě stoupacích vedení včetně uzavíracích ventilů a kromě ústředního topení).

K vlastnictví jednotky dále patří podlahová krytina, nenosné příčky, dveře uvnitř jednotky včetně vstupních dveří do jednotky (včetně zárubní a prahu) a vnitřní povrchové úpravy stěn a stropů.

69. Jednotka č. 1453/69 je byt o velikosti 2+kk umístěný v 3. nadzemním podlaží Budovy na adrese Neumannova 22. Celková podlahová plocha jednotky je 33,66 m<sup>2</sup>

Jednotka 1453/69 se skládá z:

Popis místnosti	Plocha místnosti (m <sup>2</sup> )
Předsíň	3,70
Obývací pokoj s kuchyňským koutem	14,19
Koupelna, WC	3,62
Pokoj	12,15
Balkon	2,03
Příslušenství - sklep	3,88

Plocha balkonu se nezapočítává do celkové plochy jednotky. Shora uvedené příslušenství jednotky č. 1453/69 – sklep S69 – se nachází mimo tuto jednotku, a to v 1. podzemním podlaží Budovy.

Vybavení jednotky:

Popis vybavení	Počet (ks)
Sprchový kout	1
Umyvadlo	1
WC mísa s nádrží	1
Míchací baterie	2
Topná tělesa	3
Listovní schránka	1
Zvonek, domácí telefon	1

Součástí jednotky jsou veškeré její vnitřní instalace (potrubní rozvody vody, elektroinstalace apod., kromě stoupacích vedení včetně uzavíracích ventilů a kromě ústředního topení).

K vlastnictví jednotky dále patří podlahová krytina, nenosné příčky, dveře uvnitř jednotky včetně vstupních dveří do jednotky (včetně zárubní a prahu) a vnitřní povrchové úpravy stěn a stropů.

70. Jednotka č. 1453/70 je byt o velikosti 2+kk umístěný v 3. nadzemním podlaží Budovy na adrese Neumannova 22. Celková podlahová plocha jednotky je 45,48 m<sup>2</sup>

Jednotka 1453/70 se skládá z:

Popis místnosti	Plocha místnosti (m <sup>2</sup> )
Předsíň	3,65
Obývací pokoj s kuchyňským koutem	25,99
Koupelna, WC	3,66
Pokoj	12,18
Balkon	2,03

Plocha balkonu se nezapočítává do celkové plochy bytové jednotky.

Vybavení jednotky:

Popis vybavení	Počet (ks)
Sprchový kout	1
Umyvadlo	1
WC mísa s nádrží	1
Míchací baterie	2
Topná tělesa	4
Listovní schránka	1
Zvonek, domácí telefon	1

Součástí jednotky jsou veškeré její vnitřní instalace (potrubní rozvody vody, elektroinstalace apod., kromě stoupacích vedení včetně uzavíracích ventilů a kromě ústředního topení).

K vlastnictví jednotky dále patří podlahová krytina, nenosné příčky, dveře uvnitř jednotky včetně vstupních dveří do jednotky (včetně zárubní a prahu) a vnitřní povrchové úpravy stěn a stropů.

71. Jednotka č. 1453/71 je byt o velikosti 2+kk umístěný v 3. nadzemním podlaží Budovy na adrese Neumannova 24. Celková podlahová plocha jednotky je 33,58 m<sup>2</sup>

Jednotka 1453/71 se skládá z:

Popis místnosti	Plocha místnosti (m <sup>2</sup> )
Předsíň	3,69
Obývací pokoj s kuchyňským koutem	14,10
Koupelna, WC	3,61
Pokoj	12,18
Balkon	2,03

Plocha balkonu se nezapočítává do celkové plochy bytové jednotky.

Vybavení jednotky:

Popis vybavení	Počet (ks)
Sprchový kout	1
Umyvadlo	1
WC mísa s nádrží	1
Míchací baterie	2
Topná tělesa	3
Listovní schránka	1
Zvonek, domácí telefon	1

Součástí jednotky jsou veškeré její vnitřní instalace (potrubní rozvody vody, elektroinstalace apod., kromě stoupacích vedení včetně uzavíracích ventilů a kromě ústředního topení).

K vlastnictví jednotky dále patří podlahová krytina, nenosné příčky, dveře uvnitř jednotky včetně vstupních dveří do jednotky (včetně zárubní a prahu) a vnitřní povrchové úpravy stěn a stropů.



72. Jednotka č. 1453/72 je byt o velikosti 2+kk umístěný v 3. nadzemním podlaží Budovy na adrese Neumannova 24. Celková podlahová plocha jednotky je 45,55 m<sup>2</sup>

Jednotka 1453/72 se skládá z:

Popis místnosti	Plocha místnosti (m <sup>2</sup> )
Předsíň	3,71
Obývací pokoj s kuchyňským koutem	26,03
Koupelna, WC	3,65
Pokoj	12,16
Balkon	2,03

Plocha balkonu se nezapočítává do celkové plochy bytové jednotky.

Vybavení jednotky:

Popis vybavení	Počet (ks)
Sprchový kout	1
Umyvadlo	1
WC mísa s nádrží	1
Míchací baterie	2
Topná tělesa	4
Listovní schránka	1
Zvonek, domácí telefon	1

Součástí jednotky jsou veškeré její vnitřní instalace (potrubní rozvody vody, elektroinstalace apod., kromě stoupacích vedení včetně uzavíracích ventilů a kromě ústředního topení).

K vlastnictví jednotky dále patří podlahová krytina, nenosné příčky, dveře uvnitř jednotky včetně vstupních dveří do jednotky (včetně zárubní a prahu) a vnitřní povrchové úpravy stěn a stropů.

73. Jednotka č. 1453/73 je byt o velikosti 2+kk umístěný v 3. nadzemním podlaží Budovy na adrese Neumannova 26. Celková podlahová plocha jednotky je 33,95 m<sup>2</sup>

Jednotka 1453/73 se skládá z:

Popis místnosti	Plocha místnosti (m <sup>2</sup> )
Předsíň	3,78
Obývací pokoj s kuchyňským koutem	14,23
Koupelna, WC	3,66
Pokoj	12,28
Balkon	2,03

Plocha balkonu se nezapočítává do celkové plochy bytové jednotky.

Vybavení jednotky:

Popis vybavení	Počet (ks)
Sprchový kout	1
Umyvadlo	1
WC mísa s nádrží	1
Míchací baterie	2
Topná tělesa	3
Listovní schránka	1
Zvonek, domácí telefon	1

Součástí jednotky jsou veškeré její vnitřní instalace (potrubní rozvody vody, elektroinstalace apod., kromě stoupacích vedení včetně uzavíracích ventilů a kromě ústředního topení).

K vlastnictví jednotky dále patří podlahová krytina, nenosné příčky, dveře uvnitř jednotky včetně vstupních dveří do jednotky (včetně zárubní a prahu) a vnitřní povrchové úpravy stěn a stropů.

74. Jednotka č. 1453/74 je byt o velikosti 2+kk umístěný v 3. nadzemním podlaží Budovy na adrese Neumannova 26. Celková podlahová plocha jednotky je 45,91 m<sup>2</sup>

Jednotka 1453/74 se skládá z:

Popis místnosti	Plocha místnosti (m <sup>2</sup> )
Předsíň	3,77
Obývací pokoj s kuchyňským koutem	26,14
Koupelna, WC	3,71
Pokoj	12,29
Balkon	2,03

Plocha balkonu se nezapočítává do celkové plochy bytové jednotky.

Vybavení jednotky:

Popis vybavení	Počet (ks)
Sprchový kout	1
Umyvadlo	1
WC mísa s nádrží	1
Míchací baterie	2
Topná tělesa	4
Listovní schránka	1
Zvonek, domácí telefon	1

Součástí jednotky jsou veškeré její vnitřní instalace (potrubní rozvody vody, elektroinstalace apod., kromě stoupacích vedení včetně uzavíracích ventilů a kromě ústředního topení).

K vlastnictví jednotky dále patří podlahová krytina, nenosné příčky, dveře uvnitř jednotky včetně vstupních dveří do jednotky (včetně zárubní a prahu) a vnitřní povrchové úpravy stěn a stropů.

75. Jednotka č. 1453/75 je byt o velikosti 3+kk umístěný v 3. nadzemním podlaží Budovy na adrese Neumannova 28. Celková podlahová plocha jednotky je 71,76 m<sup>2</sup>

Jednotka 1453/75 se skládá z:

Popis místnosti	Plocha místnosti (m <sup>2</sup> )
Předsíň	4,67
WC	1,34
Komora	1,18
Obývací pokoj	27,47
Kuchyňský kout	3,22
Chodba	3,73
Pokoj	13,04
Pokoj	12,11
Koupelna	5,00
Terasa	53,08

Plocha terasy se nezapočítává do celkové plochy jednotky.

Vybavení jednotky:

Popis vybavení	Počet (ks)
Vana	1
Umyvadlo	3
WC mísa s nádrží	1
Míchací baterie	4
Topná tělesa	4
Listovní schránka	1
Zvonek, domácí telefon	1

Součástí jednotky jsou veškeré její vnitřní instalace (potrubní rozvody vody, elektroinstalace apod., kromě stoupacích vedení včetně uzavíracích ventilů a kromě ústředního topení).

K vlastnictví jednotky dále patří podlahová krytina, nenosné příčky, dveře uvnitř jednotky včetně vstupních dveří do jednotky (včetně zárubní a prahu) a vnitřní povrchové úpravy stěn a stropů.

76. Jednotka č. 1453/76 je byt o velikosti 3+1 umístěný v 3. nadzemním podlaží Budovy na adrese Neumannova 28. Celková podlahová plocha jednotky je 74,05 m<sup>2</sup>

Jednotka 1453/76 se skládá z:

Popis místnosti	Plocha místnosti (m <sup>2</sup> )
Předsíň	5,88
Komora	1,71
Pokoj	12,99
Pokoj	13,58
Obývací pokoj + kuchyň	34,13
WC	1,22
Koupelna	4,54
Lodžie	2,43

Plocha lodžie se nezapočítává do celkové plochy bytové jednotky.

Vybavení jednotky:

Popis vybavení	Počet (ks)
Vana	1
Umyvadlo	2
WC mísa s nádrží	1
Míchací baterie	3
Topná tělesa	7
Listovní schránka	1
Zvonek, domácí telefon	1

Součástí jednotky jsou veškeré její vnitřní instalace (potrubní rozvody vody, elektroinstalace apod., kromě stoupacích vedení včetně uzavíracích ventilů a kromě ústředního topení).

K vlastnictví jednotky dále patří podlahová krytina, nenosné příčky, dveře uvnitř jednotky včetně vstupních dveří do jednotky (včetně zárubní a prahu) a vnitřní povrchové úpravy stěn a stropů.

77. Jednotka č. 1453/77 je byt o velikosti 1+kk umístěný v 3. nadzemním podlaží Budovy na adrese Neumannova 28. Celková podlahová plocha jednotky je 31,76 m<sup>2</sup>

Jednotka 1453/77 se skládá z:

<b>Popis místnosti</b>	<b>Plocha místnosti (m<sup>2</sup>)</b>
Předsíň	4,97
Pokoj	21,49
Kuchyňský kout	1,65
Koupelna, WC	3,01
Komora	0,64

Vybavení jednotky:

<b>Popis vybavení</b>	<b>Počet (ks)</b>
Sprchový kout	1
Umyvadlo	1
WC mísa s nádrží	1
Míchací baterie	2
Topná tělesa	2
Listovní schránka	1
Zvonek, domácí telefon	1

Součástí jednotky jsou veškeré její vnitřní instalace (potrubní rozvody vody, elektroinstalace apod., kromě stoupacích vedení včetně uzavíracích ventilů a kromě ústředního topení).

K vlastnictví jednotky dále patří podlahová krytina, nenosné příčky, dveře uvnitř jednotky včetně vstupních dveří do jednotky (včetně zárubní a prahu) a vnitřní povrchové úpravy stěn a stropů.

78. Jednotka č. 1453/78 je byt o velikosti 2+kk umístěný v 3. nadzemním podlaží Budovy na adrese Neumannova 28. Celková podlahová plocha jednotky je 33,91 m<sup>2</sup>

Jednotka 1453/78 se skládá z:

<b>Popis místnosti</b>	<b>Plocha místnosti (m<sup>2</sup>)</b>
Předsíň	3,73
Obývací pokoj s kuchyňským koutem	15,28
Koupelna, WC	3,68
Pokoj	11,22

Vybavení jednotky:

<b>Popis vybavení</b>	<b>Počet (ks)</b>
Vana	1
Umyvadlo	1
WC mísa s nádrží	1
Míchací baterie	2
Topná tělesa	3
Listovní schránka	1
Zvonek, domácí telefon	1

Součástí jednotky jsou veškeré její vnitřní instalace (potrubní rozvody vody, elektroinstalace apod., kromě stoupacích vedení včetně uzavíracích ventilů a kromě ústředního topení).

K vlastnictví jednotky dále patří podlahová krytina, nenosné příčky, dveře uvnitř jednotky včetně vstupních dveří do jednotky (včetně zárubní a prahu) a vnitřní povrchové úpravy stěn a stropů.

79. Jednotka č. 1453/79 je byt o velikosti 2+kk umístěný v 3. nadzemním podlaží Budovy na adrese Faltysova 3. Celková podlahová plocha jednotky je 41,20 m<sup>2</sup>

Jednotka 1453/79 se skládá z:

<b>Popis místnosti</b>	<b>Plocha místnosti (m<sup>2</sup>)</b>
Předsíň	2,91
Pokoj	14,66
Koupelna	4,99
Kuchyňský kout	5,62
Obývací pokoj	13,02
Terasa	16,00

Plocha terasy se nezapočítává do celkové plochy bytové jednotky.

Vybavení jednotky:

<b>Popis vybavení</b>	<b>Počet (ks)</b>
Vana	1
Umyvadlo	1
WC mísa s nádrží	1
Míchací baterie	2
Topná tělesa	4
Listovní schránka	1
Zvonek, domácí telefon	1

Součástí jednotky jsou veškeré její vnitřní instalace (potrubní rozvody vody, elektroinstalace apod., kromě stoupacích vedení včetně uzavíracích ventilů a kromě ústředního topení).

K vlastnictví jednotky dále patří podlahová krytina, nenosné příčky, dveře uvnitř jednotky včetně vstupních dveří do jednotky (včetně zárubní a prahu) a vnitřní povrchové úpravy stěn a stropů.



80. Jednotka č. 1453/80 je byt o velikosti 2+kk umístěný v 3. nadzemním podlaží Budovy na adrese Faltysova 1. Celková podlahová plocha jednotky je 40,78 m<sup>2</sup>

Jednotka 1453/80 se skládá z:

<b>Popis místnosti</b>	<b>Plocha místnosti (m<sup>2</sup>)</b>
Předsíň	2,97
Pokoj	14,54
Koupelna	4,89
Kuchyňský kout	5,48
Obývací pokoj	12,90
Terasa	16,00

Plocha terasy se nezapočítává do celkové plochy bytové jednotky.

Vybavení jednotky:

<b>Popis vybavení</b>	<b>Počet (ks)</b>
Vana	1
Umyvadlo	1
WC mísa s nádrží	1
Míchací baterie	2
Topná tělesa	4
Listovní schránka	1
Zvonek, domácí telefon	1

Součástí jednotky jsou veškeré její vnitřní instalace (potrubní rozvody vody, elektroinstalace apod., kromě stoupacích vedení včetně uzavíracích ventilů a kromě ústředního topení).

K vlastnictví jednotky dále patří podlahová krytina, nenosné příčky, dveře uvnitř jednotky včetně vstupních dveří do jednotky (včetně zárubní a prahu) a vnitřní povrchové úpravy stěn a stropů.

81. Jednotka č. 1453/81 je byt o velikosti 3+kk umístěný v 3. nadzemním podlaží Budovy na adrese Václava Rady 15. Celková podlahová plocha jednotky je 72,45 m<sup>2</sup>

Jednotka 1453/81 se skládá z:

Popis místnosti	Plocha místnosti (m <sup>2</sup> )
Předsíň	4,86
WC	1,56
Komora	1,24
Obývací pokoj	27,05
Kuchyňský kout	3,49
Chodba	3,92
Pokoj	13,32
Pokoj	12,31
Koupelna	4,70
Terasa	53,08

Plocha terasy se nezapočítává do celkové plochy jednotky.

Vybavení jednotky:

Popis vybavení	Počet (ks)
Vana	1
Umyvadlo	1
WC mísa s nádrží	1
Míchací baterie	2
Topná tělesa	4
Listovní schránka	1
Zvonek, domácí telefon	1

Součástí jednotky jsou veškeré její vnitřní instalace (potrubní rozvody vody, elektroinstalace apod., kromě stoupacích vedení včetně uzavíracích ventilů a kromě ústředního topení).

K vlastnictví jednotky dále patří podlahová krytina, nenosné příčky, dveře uvnitř jednotky včetně vstupních dveří do jednotky (včetně zárubní a prahu) a vnitřní povrchové úpravy stěn a stropů.

82. Jednotka č. 1453/82 je byt o velikosti 3+1 umístěný v 3. nadzemním podlaží Budovy na adrese Václava Rady 15. Celková podlahová plocha jednotky je 76,66 m<sup>2</sup>

Jednotka 1453/82 se skládá z:

Popis místnosti	Plocha místnosti (m <sup>2</sup> )
Předsíň	5,83
Komora	1,71
Pokoj	12,86
Pokoj	13,73
Obývací pokoj	23,18
Kuchyň	10,42
WC	1,29
Koupelna	4,62
Lodžie	2,51
Příslušenství - sklep	3,02

Plocha lodžie se nezapočítává do celkové plochy jednotky. Shora uvedené příslušenství jednotky č. 1453/82 – sklep S82 – se nachází mimo tuto jednotku, a to v 1. podzemním podlaží Budovy.

Vybavení jednotky:

Popis vybavení	Počet (ks)
Vana	1
Umyvadlo	1
WC mísa s nádrží	1
Míchací baterie	2
Topná tělesa	7
Listovní schránka	1
Zvonek, domácí telefon	1

Součástí jednotky jsou veškeré její vnitřní instalace (potrubní rozvody vody, elektroinstalace apod., kromě stoupacích vedení včetně uzavíracích ventilů a kromě ústředního topení).

K vlastnictví jednotky dále patří podlahová krytina, nenosné příčky, dveře uvnitř jednotky včetně vstupních dveří do jednotky (včetně zárubní a prahu) a vnitřní povrchové úpravy stěn a stropů.

83. Jednotka č. 1453/83 je byt o velikosti 1+kk umístěný v 3. nadzemním podlaží Budovy na adrese Václava Rady 15. Celková podlahová plocha jednotky je 31,48 m<sup>2</sup>

Jednotka 1453/83 se skládá z:

<b>Popis místnosti</b>	<b>Plocha místnosti (m<sup>2</sup>)</b>
Předsíň	4,97
Pokoj	21,30
Kuchyňský kout	1,74
Koupelna, WC	2,83
Komora	0,64

Vybavení jednotky:

<b>Popis vybavení</b>	<b>Počet (ks)</b>
Sprchový kout	1
Umyvadlo	1
WC mísa s nádrží	1
Míchací baterie	2
Topná tělesa	2
Listovní schránka	1
Zvonek, domácí telefon	1

Součástí jednotky jsou veškeré její vnitřní instalace (potrubní rozvody vody, elektroinstalace apod., kromě stoupacích vedení včetně uzavíracích ventilů a kromě ústředního topení).

K vlastnictví jednotky dále patří podlahová krytina, nenosné příčky, dveře uvnitř jednotky včetně vstupních dveří do jednotky (včetně zárubní a prahu) a vnitřní povrchové úpravy stěn a stropů.

84. Jednotka č. 1453/84 je byt o velikosti 2+kk umístěný v 3. nadzemním podlaží Budovy na adrese Václava Rady 15. Celková podlahová plocha jednotky je 34,08 m<sup>2</sup>

Jednotka 1453/84 se skládá z:

Popis místnosti	Plocha místnosti (m <sup>2</sup> )
Předsíň	3,77
Obývací pokoj s kuchyňským koutem	15,34
Koupelna, WC	3,70
Pokoj	11,27

Vybavení jednotky:

Popis vybavení	Počet (ks)
Sprchový kout	1
Umyvadlo	1
WC mísa s nádrží	1
Míchací baterie	2
Topná tělesa	3
Listovní schránka	1
Zvonek, domácí telefon	1

Součástí jednotky jsou veškeré její vnitřní instalace (potrubní rozvody vody, elektroinstalace apod., kromě stoupacích vedení včetně uzavíracích ventilů a kromě ústředního topení).

K vlastnictví jednotky dále patří podlahová krytina, nenosné příčky, dveře uvnitř jednotky včetně vstupních dveří do jednotky (včetně zárubní a prahu) a vnitřní povrchové úpravy stěn a stropů.

85. Jednotka č. 1453/85 je byt o velikosti 2+kk umístěný v 3. nadzemním podlaží Budovy na adrese Václava Rady 13. Celková podlahová plocha jednotky je 33,81 m<sup>2</sup>

Jednotka 1453/85 se skládá z:

Popis místnosti	Plocha místnosti (m <sup>2</sup> )
Předsíň	3,75
Obývací pokoj s kuchyňským koutem	14,13
Koupelna, WC	3,71
Pokoj	12,22
Balkon	2,03

Plocha balkonu se nezapočítává do celkové plochy jednotky.

Vybavení jednotky:

Popis vybavení	Počet (ks)
Sprchový kout	1
Umyvadlo	1
WC mísa s nádrží	1
Míchací baterie	2
Topná tělesa	3
Listovní schránka	1
Zvonek, domácí telefon	1

Součástí jednotky jsou veškeré její vnitřní instalace (potrubní rozvody vody, elektroinstalace apod., kromě stoupacích vedení včetně uzavíracích ventilů a kromě ústředního topení).

K vlastnictví jednotky dále patří podlahová krytina, nenosné příčky, dveře uvnitř jednotky včetně vstupních dveří do jednotky (včetně zárubní a prahu) a vnitřní povrchové úpravy stěn a stropů.

86. Jednotka č. 1453/86 je byt o velikosti 2+kk umístěný v 3. nadzemním podlaží Budovy na adrese Václava Rady 13. Celková podlahová plocha jednotky je 45,75 m<sup>2</sup>

Jednotka 1453/86 se skládá z:

<b>Popis místnosti</b>	<b>Plocha místnosti (m<sup>2</sup>)</b>
Předsíň	3,69
Obývací pokoj s kuchyňským koutem	26,13
Koupelna, WC	3,73
Pokoj	12,20
Balkon	2,03

Plocha balkonu se nezapočítává do celkové plochy jednotky.

Vybavení jednotky:

<b>Popis vybavení</b>	<b>Počet (ks)</b>
Sprchový kout	1
Umyvadlo	1
WC mísa s nádrží	1
Míchací baterie	2
Topná tělesa	4
Listovní schránka	1
Zvonek, domácí telefon	1

Součástí jednotky jsou veškeré její vnitřní instalace (potrubní rozvody vody, elektroinstalace apod., kromě stoupacích vedení včetně uzavíracích ventilů a kromě ústředního topení).

K vlastnictví jednotky dále patří podlahová krytina, nenosné příčky, dveře uvnitř jednotky včetně vstupních dveří do jednotky (včetně zárubní a prahu) a vnitřní povrchové úpravy stěn a stropů.

87. Jednotka č. 1453/87 je byt o velikosti 2+kk umístěný v 3. nadzemním podlaží Budovy na adrese Václava Rady 11. Celková podlahová plocha jednotky je 33,79 m<sup>2</sup>

Jednotka 1453/87 se skládá z:

Popis místnosti	Plocha místnosti (m <sup>2</sup> )
Předsíň	3,68
Obývací pokoj s kuchyňským koutem	14,22
Koupelna, WC	3,70
Pokoj	12,19
Balkon	2,03

Plocha balkonu se nezapočítává do celkové plochy jednotky.

Vybavení jednotky:

Popis vybavení	Počet (ks)
Vana	1
Umyvadlo	1
WC mísa s nádrží	1
Míchací baterie	2
Topná tělesa	3
Listovní schránka	1
Zvonek, domácí telefon	1

Součástí jednotky jsou veškeré její vnitřní instalace (potrubní rozvody vody, elektroinstalace apod., kromě stoupacích vedení včetně uzavíracích ventilů a kromě ústředního topení).

K vlastnictví jednotky dále patří podlahová krytina, nenosné příčky, dveře uvnitř jednotky včetně vstupních dveří do jednotky (včetně zárubní a prahu) a vnitřní povrchové úpravy stěn a stropů.



88. Jednotka č. 1453/88 je byt o velikosti 2+kk umístěný v 3. nadzemním podlaží Budovy na adrese Václava Rady 11. Celková podlahová plocha jednotky je 45,62 m<sup>2</sup>

Jednotka 1453/88 se skládá z:

Popis místnosti	Plocha místnosti (m <sup>2</sup> )
Předsíň	3,69
Obývací pokoj s kuchyňským koutem	26,08
Koupelna, WC	3,62
Pokoj	12,23
Balkon	2,03

Plocha balkonu se nezapočítává do celkové plochy jednotky.

Vybavení jednotky:

Popis vybavení	Počet (ks)
Sprchový kout	1
Umyvadlo	1
WC mísa s nádrží	1
Míchací baterie	2
Topná tělesa	4
Listovní schránka	1
Zvonek, domácí telefon	1

Součástí jednotky jsou veškeré její vnitřní instalace (potrubní rozvody vody, elektroinstalace apod., kromě stoupacích vedení včetně uzavíracích ventilů a kromě ústředního topení).

K vlastnictví jednotky dále patří podlahová krytina, nenosné příčky, dveře uvnitř jednotky včetně vstupních dveří do jednotky (včetně zárubní a prahu) a vnitřní povrchové úpravy stěn a stropů.

89. Jednotka č. 1453/89 je byt o velikosti 2+kk umístěný v 3. nadzemním podlaží Budovy na adrese Václava Rady 9. Celková podlahová plocha jednotky je 33,37 m<sup>2</sup>

Jednotka 1453/89 se skládá z:

Popis místnosti	Plocha místnosti (m <sup>2</sup> )
Předsíň	3,65
Obývací pokoj s kuchyňským koutem	14,04
Koupelna, WC	3,57
Pokoj	12,11
Balkon	2,03

Plocha balkonu se nezapočítává do celkové plochy jednotky.

Vybavení jednotky:

Popis vybavení	Počet (ks)
Sprchový kout	1
Umyvadlo	1
WC mísa s nádrží	1
Míchací baterie	2
Topná tělesa	3
Listovní schránka	1
Zvonek, domácí telefon	1

Součástí jednotky jsou veškeré její vnitřní instalace (potrubní rozvody vody, elektroinstalace apod., kromě stoupacích vedení včetně uzavíracích ventilů a kromě ústředního topení).

K vlastnictví jednotky dále patří podlahová krytina, nenosné příčky, dveře uvnitř jednotky včetně vstupních dveří do jednotky (včetně zárubní a prahu) a vnitřní povrchové úpravy stěn a stropů.

90. Jednotka č. 1453/90 je byt o velikosti 2+kk umístěný v 3. nadzemním podlaží Budovy na adrese Václava Rady 9. Celková podlahová plocha jednotky je 45,50 m<sup>2</sup>

Jednotka 1453/90 se skládá z:

<b>Popis místnosti</b>	<b>Plocha místnosti (m<sup>2</sup>)</b>
Předsíň	3,65
Obývací pokoj s kuchyňským koutem	26,04
Koupelna, WC	3,63
Pokoj	12,18
Balkon	2,03

Plocha balkonu se nezapočítává do celkové plochy jednotky.

Vybavení jednotky:

<b>Popis vybavení</b>	<b>Počet (ks)</b>
Sprchový kout	1
Umyvadlo	1
WC mísa s nádrží	1
Míchací baterie	2
Topná tělesa	4
Listovní schránka	1
Zvonek, domácí telefon	1

Součástí jednotky jsou veškeré její vnitřní instalace (potrubní rozvody vody, elektroinstalace apod., kromě stoupacích vedení včetně uzavíracích ventilů a kromě ústředního topení).

K vlastnictví jednotky dále patří podlahová krytina, nenosné příčky, dveře uvnitř jednotky včetně vstupních dveří do jednotky (včetně zárubní a prahu) a vnitřní povrchové úpravy stěn a stropů.

91. Jednotka č. 1453/91 je byt o velikosti 3+kk umístěný v 3. nadzemním podlaží Budovy na adrese Václava Rady 7. Celková podlahová plocha jednotky je 72,12 m<sup>2</sup>

Jednotka 1453/91 se skládá z:

Popis místnosti	Plocha místnosti (m <sup>2</sup> )
Předsíň	4,90
WC	1,63
Komora	1,17
Obývací pokoj	27,52
Kuchyňský kout	3,22
Chodba	3,76
Pokoj	12,98
Pokoj	12,20
Koupelna	4,74
Terasa	52,70

Plocha terasy se nezapočítává do celkové plochy jednotky.

Vybavení jednotky:

Popis vybavení	Počet (ks)
Vana	1
Umyvadlo	2
WC mísa s nádrží	1
Míchací baterie	3
Topná tělesa	4
Listovní schránka	1
Zvonek, domácí telefon	1

Součástí jednotky jsou veškeré její vnitřní instalace (potrubní rozvody vody, elektroinstalace apod., kromě stoupacích vedení včetně uzavíracích ventilů a kromě ústředního topení).

K vlastnictví jednotky dále patří podlahová krytina, nenosné příčky, dveře uvnitř jednotky včetně vstupních dveří do jednotky (včetně zárubní a prahu) a vnitřní povrchové úpravy stěn a stropů.

92. Jednotka č. 1453/92 je byt o velikosti 3+1 umístěný v 3. nadzemním podlaží Budovy na adrese Václava Rady 7. Celková podlahová plocha jednotky je 76,06 m<sup>2</sup>

Jednotka 1453/92 se skládá z:

<b>Popis místnosti</b>	<b>Plocha místnosti (m<sup>2</sup>)</b>
Předsíň	5,75
Komora	1,72
Pokoj	12,82
Pokoj	13,72
Obývací pokoj	25,70
Kuchyň	10,42
WC	1,15
Koupelna	4,78

Vybavení jednotky:

<b>Popis vybavení</b>	<b>Počet (ks)</b>
Vana	1
Umyvadlo	1
WC mísa s nádrží	1
Míchací baterie	2
Topná tělesa	6
Listovní schránka	1
Zvonek, domácí telefon	1

Součástí jednotky jsou veškeré její vnitřní instalace (potrubní rozvody vody, elektroinstalace apod., kromě stoupacích vedení včetně uzavíracích ventilů a kromě ústředního topení).

K vlastnictví jednotky dále patří podlahová krytina, nenosné příčky, dveře uvnitř jednotky včetně vstupních dveří do jednotky (včetně zárubní a prahu) a vnitřní povrchové úpravy stěn a stropů.

93. Jednotka č. 1453/93 je byt o velikosti 1+kk umístěný v 3. nadzemním podlaží Budovy na adrese Václava Rady 7. Celková podlahová plocha jednotky je 31,60 m<sup>2</sup>

Jednotka 1453/93 se skládá z:

<b>Popis místnosti</b>	<b>Plocha místnosti (m<sup>2</sup>)</b>
Předsíň	4,94
Pokoj	21,24
Kuchyňský kout	1,73
Koupelna, WC	3,05
Komora	0,64

Vybavení jednotky:

<b>Popis vybavení</b>	<b>Počet (ks)</b>
Sprchový kout	1
Umyvadlo	1
WC mísa s nádrží	1
Míchací baterie	2
Topná tělesa	2
Listovní schránka	1
Zvonek, domácí telefon	1

Součástí jednotky jsou veškeré její vnitřní instalace (potrubní rozvody vody, elektroinstalace apod., kromě stoupacích vedení včetně uzavíracích ventilů a kromě ústředního topení).

K vlastnictví jednotky dále patří podlahová krytina, nenosné příčky, dveře uvnitř jednotky včetně vstupních dveří do jednotky (včetně zárubní a prahu) a vnitřní povrchové úpravy stěn a stropů.

94. Jednotka č. 1453/94 je byt o velikosti 2+kk umístěný v 3. nadzemním podlaží Budovy na adrese Václava Rady 7. Celková podlahová plocha jednotky je 33,85 m<sup>2</sup>

Jednotka 1453/94 se skládá z:

Popis místnosti	Plocha místnosti (m <sup>2</sup> )
Předsíň	3,65
Obývací pokoj s kuchyňským koutem	15,33
Koupelna, WC	3,72
Pokoj	11,15

Vybavení jednotky:

Popis vybavení	Počet (ks)
Vana	1
Umyvadlo	1
WC mísa s nádrží	1
Míchací baterie	2
Topná tělesa	3
Listovní schránka	1
Zvonek, domácí telefon	1

Součástí jednotky jsou veškeré její vnitřní instalace (potrubní rozvody vody, elektroinstalace apod., kromě stoupacích vedení včetně uzavíracích ventilů a kromě ústředního topení).

K vlastnictví jednotky dále patří podlahová krytina, nenosné příčky, dveře uvnitř jednotky včetně vstupních dveří do jednotky (včetně zárubní a prahu) a vnitřní povrchové úpravy stěn a stropů.

95. Jednotka č. 1453/95 je byt o velikosti 4+kk umístěný v 4. nadzemním podlaží Budovy na adrese Neumannova 20. Celková podlahová plocha jednotky je 124,37 m<sup>2</sup>

Jednotka 1453/95 se skládá z:

Popis místnosti	Plocha místnosti (m <sup>2</sup> )
Předsíň	12,78
WC	1,02
Pokoj	14,86
Koupelna	6,64
Pokoj	15,11
Pokoj	11,99
Obývací pokoj	47,22
Kuchyňský kout	10,15
Komora	4,60
Terasa	30,77

Plocha terasy se nezapočítává do celkové plochy jednotky.

Vybavení jednotky:

Popis vybavení	Počet (ks)
Sprchový kout	1
Vana	1
Umyvadlo	2
WC mísa s nádrží	2
Míchací baterie	4
Topná tělesa	8
Listovní schránka	1
Zvonek, domácí telefon	1

Součástí jednotky jsou veškeré její vnitřní instalace (potrubní rozvody vody, elektroinstalace apod., kromě stoupacích vedení včetně uzavíracích ventilů a kromě ústředního topení).

K vlastnictví jednotky dále patří podlahová krytina, nenosné příčky, dveře uvnitř jednotky včetně vstupních dveří do jednotky (včetně zárubní a prahu) a vnitřní povrchové úpravy stěn a stropů.



96. Jednotka č. 1453/96 je byt o velikosti 1+kk umístěný v 4. nadzemním podlaží Budovy na adrese Neumannova 20. Celková podlahová plocha jednotky je 31,10 m<sup>2</sup>

Jednotka 1453/96 se skládá z:

<b>Popis místnosti</b>	<b>Plocha místnosti (m<sup>2</sup>)</b>
Předsíň	5,02
Pokoj	21,35
Kuchyňský kout	1,70
Koupelna, WC	3,03

Vybavení jednotky:

<b>Popis vybavení</b>	<b>Počet (ks)</b>
Sprchový kout	1
Umyvadlo	1
WC mísa s nádrží	1
Míchací baterie	2
Topná tělesa	2
Listovní schránka	1
Zvonek, domácí telefon	1

Součástí jednotky jsou veškeré její vnitřní instalace (potrubní rozvody vody, elektroinstalace apod., kromě stoupacích vedení včetně uzavíracích ventilů a kromě ústředního topení).

K vlastnictví jednotky dále patří podlahová krytina, nenosné příčky, dveře uvnitř jednotky včetně vstupních dveří do jednotky (včetně zárubní a prahu) a vnitřní povrchové úpravy stěn a stropů.

97. Jednotka č. 1453/97 je byt o velikosti 2+kk umístěný v 4. nadzemním podlaží Budovy na adrese Neumannova 20. Celková podlahová plocha jednotky je 33,81 m<sup>2</sup>

Jednotka 1453/97 se skládá z:

<b>Popis místnosti</b>	<b>Plocha místnosti (m<sup>2</sup>)</b>
Předsíň	3,70
Obývací pokoj s kuchyňským koutem	15,25
Koupelna, WC	3,67
Pokoj	11,19

Vybavení jednotky:

<b>Popis vybavení</b>	<b>Počet (ks)</b>
Sprchový kout	1
Umyvadlo	1
WC mísa s nádrží	1
Míchací baterie	2
Topná tělesa	3
Listovní schránka	1
Zvonek, domácí telefon	1

Součástí jednotky jsou veškeré její vnitřní instalace (potrubní rozvody vody, elektroinstalace apod., kromě stoupacích vedení včetně uzavíracích ventilů a kromě ústředního topení).

K vlastnictví jednotky dále patří podlahová krytina, nenosné příčky, dveře uvnitř jednotky včetně vstupních dveří do jednotky (včetně zárubní a prahu) a vnitřní povrchové úpravy stěn a stropů.

98. Jednotka č. 1453/98 je byt o velikosti 2+kk umístěný v 4. nadzemním podlaží Budovy na adrese Neumannova 22. Celková podlahová plocha jednotky je 33,88 m<sup>2</sup>

Jednotka 1453/98 se skládá z:

<b>Popis místnosti</b>	<b>Plocha místnosti (m<sup>2</sup>)</b>
Předsíň	3,67
Obývací pokoj s kuchyňským koutem	14,21
Koupelna, WC	3,68
Pokoj	12,32
Balkon	2,70

Plocha balkonu se nezapočítává do celkové plochy jednotky.

Vybavení jednotky:

<b>Popis vybavení</b>	<b>Počet (ks)</b>
Sprchový kout	1
Umyvadlo	1
WC mísa s nádrží	1
Míchací baterie	2
Topná tělesa	3
Listovní schránka	1
Zvonek, domácí telefon	1

Součástí jednotky jsou veškeré její vnitřní instalace (potrubní rozvody vody, elektroinstalace apod., kromě stoupacích vedení včetně uzavíracích ventilů a kromě ústředního topení).

K vlastnictví jednotky dále patří podlahová krytina, nenosné příčky, dveře uvnitř jednotky včetně vstupních dveří do jednotky (včetně zárubní a prahu) a vnitřní povrchové úpravy stěn a stropů.

99. Jednotka č. 1453/99 je byt o velikosti 2+kk umístěný v 4. nadzemním podlaží Budovy na adrese Neumannova 22. Celková podlahová plocha jednotky je 45,78 m<sup>2</sup>

Jednotka 1453/99 se skládá z:

Popis místnosti	Plocha místnosti (m <sup>2</sup> )
Předsíň	3,70
Obývací pokoj s kuchyňským koutem	26,18
Koupelna, WC	3,70
Pokoj	12,20
Balkon	2,70

Plocha balkonu se nezapočítává do celkové plochy bytové jednotky.

Vybavení jednotky:

Popis vybavení	Počet (ks)
Sprchový kout	1
Umyvadlo	1
WC mísa s nádrží	1
Míchací baterie	2
Topná tělesa	4
Listovní schránka	1
Zvonek, domácí telefon	1

Součástí jednotky jsou veškeré její vnitřní instalace (potrubní rozvody vody, elektroinstalace apod., kromě stoupacích vedení včetně uzavíracích ventilů a kromě ústředního topení).

K vlastnictví jednotky dále patří podlahová krytina, nenosné příčky, dveře uvnitř jednotky včetně vstupních dveří do jednotky (včetně zárubní a prahu) a vnitřní povrchové úpravy stěn a stropů.

100. Jednotka č. 1453/100 je byt o velikosti 2+kk umístěný v 4. nadzemním podlaží Budovy na adrese Neumannova 24. Celková podlahová plocha jednotky je 33,66 m<sup>2</sup>

Jednotka 1453/100 se skládá z:

Popis místnosti	Plocha místnosti (m <sup>2</sup> )
Předsíň	3,67
Obývací pokoj s kuchyňským koutem	14,17
Koupelna, WC	3,63
Pokoj	12,19
Balkon	2,70

Plocha balkonu se nezapočítává do celkové plochy bytové jednotky.

Vybavení jednotky:

Popis vybavení	Počet (ks)
Sprchový kout	1
Umyvadlo	1
WC mísa s nádrží	1
Míchací baterie	2
Topná tělesa	3
Listovní schránka	1
Zvonek, domácí telefon	1

Součástí jednotky jsou veškeré její vnitřní instalace (potrubní rozvody vody, elektroinstalace apod., kromě stoupacích vedení včetně uzavíracích ventilů a kromě ústředního topení).

K vlastnictví jednotky dále patří podlahová krytina, nenosné příčky, dveře uvnitř jednotky včetně vstupních dveří do jednotky (včetně zárubní a prahu) a vnitřní povrchové úpravy stěn a stropů.

101. Jednotka č. 1453/101 je byt o velikosti 2+kk umístěný v 4. nadzemním podlaží Budovy na adrese Neumannova 24. Celková podlahová plocha jednotky je 45,68 m<sup>2</sup>

Jednotka 1453/101 se skládá z:

Popis místnosti	Plocha místnosti (m <sup>2</sup> )
Předsíň	3,70
Obývací pokoj s kuchyňským koutem	26,08
Koupelna, WC	3,73
Pokoj	12,17
Balkon	2,70

Plocha balkonu se nezapočítává do celkové plochy bytové jednotky.

Vybavení jednotky:

Popis vybavení	Počet (ks)
Sprchový kout	1
Umyvadlo	1
WC mísa s nádrží	1
Míchací baterie	2
Topná tělesa	4
Listovní schránka	1
Zvonek, domácí telefon	1

Součástí jednotky jsou veškeré její vnitřní instalace (potrubní rozvody vody, elektroinstalace apod., kromě stoupacích vedení včetně uzavíracích ventilů a kromě ústředního topení).

K vlastnictví jednotky dále patří podlahová krytina, nenosné příčky, dveře uvnitř jednotky včetně vstupních dveří do jednotky (včetně zárubní a prahu) a vnitřní povrchové úpravy stěn a stropů.

102. Jednotka č. 1453/102 je byt o velikosti 2+kk umístěný v 4. nadzemním podlaží Budovy na adrese Neumannova 26. Celková podlahová plocha jednotky je 33,98 m<sup>2</sup>

Jednotka 1453/102 se skládá z:

Popis místnosti	Plocha místnosti (m <sup>2</sup> )
Předsíň	3,80
Obývací pokoj s kuchyňským koutem	14,28
Koupelna, WC	3,70
Pokoj	12,20
Balkon	2,70

Plocha balkonu se nezapočítává do celkové plochy bytové jednotky.

Vybavení jednotky:

Popis vybavení	Počet (ks)
Sprchový kout	1
Umyvadlo	1
WC mísa s nádrží	1
Míchací baterie	2
Topná tělesa	3
Listovní schránka	1
Zvonek, domácí telefon	1

Součástí jednotky jsou veškeré její vnitřní instalace (potrubní rozvody vody, elektroinstalace apod., kromě stoupacích vedení včetně uzavíracích ventilů a kromě ústředního topení).

K vlastnictví jednotky dále patří podlahová krytina, nenosné příčky, dveře uvnitř jednotky včetně vstupních dveří do jednotky (včetně zárubní a prahu) a vnitřní povrchové úpravy stěn a stropů.

103. Jednotka č. 1453/103 je byt o velikosti 2+kk umístěný v 4. nadzemním podlaží Budovy na adrese Neumannova 26. Celková podlahová plocha jednotky je 45,81 m<sup>2</sup>

Jednotka 1453/103 se skládá z:

Popis místnosti	Plocha místnosti (m <sup>2</sup> )
Předsíň	3,75
Obývací pokoj s kuchyňským koutem	26,12
Koupelna, WC	3,72
Pokoj	12,22
Balkon	2,70

Plocha balkonu se nezapočítává do celkové plochy bytové jednotky.

Vybavení jednotky:

Popis vybavení	Počet (ks)
Sprchový kout	1
Umyvadlo	1
WC mísa s nádrží	1
Míchací baterie	2
Topná tělesa	4
Listovní schránka	1
Zvonek, domácí telefon	1

Součástí jednotky jsou veškeré její vnitřní instalace (potrubní rozvody vody, elektroinstalace apod., kromě stoupacích vedení včetně uzavíracích ventilů a kromě ústředního topení).

K vlastnictví jednotky dále patří podlahová krytina, nenosné příčky, dveře uvnitř jednotky včetně vstupních dveří do jednotky (včetně zárubní a prahu) a vnitřní povrchové úpravy stěn a stropů.



104. Jednotka č. 1453/104 je byt o velikosti 4+kk umístěný v 4. nadzemním podlaží Budovy na adrese Neumannova 20. Celková podlahová plocha jednotky je 126,30 m<sup>2</sup>

Jednotka 1453/104 se skládá z:

Popis místnosti	Plocha místnosti (m <sup>2</sup> )
Předsíň	16,42
WC, sprcha	5,40
Pokoj	10,57
Koupelna	6,64
Pokoj	14,00
Pokoj	14,83
Obývací pokoj	46,92
Kuchyňský kout	9,11
Terasa	30,77
Příslušenství - sklep	2,41

Plocha terasy se nezapočítává do celkové plochy jednotky. Shora uvedené příslušenství jednotky č. 1453/104 – sklep S104 – nenachází mimo tuto jednotku, a to v 1. podzemním podlaží Budovy.

Vybavení jednotky:

Popis vybavení	Počet (ks)
Sprchový kout	1
Vana	1
Umyvadlo	3
WC mísa s nádrží	2
Míchací baterie	5
Topná tělesa	11
Listovní schránka	1
Zvonek, domácí telefon	1

Součástí jednotky jsou veškeré její vnitřní instalace (potrubní rozvody vody, elektroinstalace apod., kromě stoupacích vedení včetně uzavíracích ventilů a kromě ústředního topení).

K vlastnictví jednotky dále patří podlahová krytina, nenosné příčky, dveře uvnitř jednotky včetně vstupních dveří do jednotky (včetně zárubní a prahu) a vnitřní povrchové úpravy stěn a stropů.

105. Jednotka č. 1453/105 je byt o velikosti 1+kk umístěný v 4. nadzemním podlaží Budovy na adrese Neumannova 28. Celková podlahová plocha jednotky je 31,05 m<sup>2</sup>

Jednotka 1453/105 se skládá z:

Popis místnosti	Plocha místnosti (m <sup>2</sup> )
Předsíň	5,10
Pokoj	21,38
Kuchyňský kout	1,62
Koupelna, WC	2,95

Vybavení jednotky:

Popis vybavení	Počet (ks)
Sprchový kout	1
Umyvadlo	1
WC mísa s nádrží	1
Míchací baterie	2
Topná tělesa	2
Listovní schránka	1
Zvonek, domácí telefon	1

Součástí jednotky jsou veškeré její vnitřní instalace (potrubní rozvody vody, elektroinstalace apod., kromě stoupacích vedení včetně uzavíracích ventilů a kromě ústředního topení).

K vlastnictví jednotky dále patří podlahová krytina, nenosné příčky, dveře uvnitř jednotky včetně vstupních dveří do jednotky (včetně zárubní a prahu) a vnitřní povrchové úpravy stěn a stropů.

106. Jednotka č. 1453/106 je byt o velikosti 2+kk umístěný v 4. nadzemním podlaží Budovy na adrese Neumannova 28. Celková podlahová plocha jednotky je 33,98 m<sup>2</sup>

Jednotka 1453/106 se skládá z:

Popis místnosti	Plocha místnosti (m <sup>2</sup> )
Předsíň	3,72
Obývací pokoj s kuchyňským koutem	15,27
Koupelna, WC	3,85
Pokoj	11,14

Vybavení jednotky:

Popis vybavení	Počet (ks)
Sprchový kout	1
Umyvadlo	1
WC mísa s nádrží	1
Míchací baterie	2
Topná tělesa	3
Listovní schránka	1
Zvonek, domácí telefon	1

Součástí jednotky jsou veškeré její vnitřní instalace (potrubní rozvody vody, elektroinstalace apod., kromě stoupacích vedení včetně uzavíracích ventilů a kromě ústředního topení).

K vlastnictví jednotky dále patří podlahová krytina, nenosné příčky, dveře uvnitř jednotky včetně vstupních dveří do jednotky (včetně zárubní a prahu) a vnitřní povrchové úpravy stěn a stropů.

107. Jednotka č. 1453/107 je byt o velikosti 4+kk umístěný v 4. nadzemním podlaží Budovy na adrese Václava Rady 15. Celková podlahová plocha jednotky je 123,10 m<sup>2</sup>

Jednotka 1453/107 se skládá z:

Popis místnosti	Plocha místnosti (m <sup>2</sup> )
Předsíň	12,70
WC	1,05
Pokoj	15,06
Koupelna	6,50
Pokoj	14,78
Pokoj	11,96
Obývací pokoj	47,33
Kuchyňský kout	9,13
Komora	4,59
Terasa	30,77

Plocha terasy se nezapočítává do celkové plochy jednotky.

Vybavení jednotky:

Popis vybavení	Počet (ks)
Vana	1
Umyvadlo	2
WC mísa s nádrží	1
Míchací baterie	3
Topná tělesa	9
Listovní schránka	1
Zvonek, domácí telefon	1

Součástí jednotky jsou veškeré její vnitřní instalace (potrubní rozvody vody, elektroinstalace apod., kromě stoupacích vedení včetně uzavíracích ventilů a kromě ústředního topení).

K vlastnictví jednotky dále patří podlahová krytina, nenosné příčky, dveře uvnitř jednotky včetně vstupních dveří do jednotky (včetně zárubní a prahu) a vnitřní povrchové úpravy stěn a stropů.

108. Jednotka č. 1453/108 je byt o velikosti 1+kk umístěný v 4. nadzemním podlaží Budovy na adrese Václava Rady 15. Celková podlahová plocha jednotky je 31,08 m<sup>2</sup>

Jednotka 1453/108 se skládá z:

Popis místnosti	Plocha místnosti (m <sup>2</sup> )
Předsíň	4,95
Pokoj	21,43
Kuchyňský kout	1,52
Koupelna, WC	3,18

Vybavení jednotky:

Popis vybavení	Počet (ks)
Sprchový kout	1
Umyvadlo	1
WC mísa s nádrží	1
Míchací baterie	2
Topná tělesa	2
Listovní schránka	1
Zvonek, domácí telefon	1

Součástí jednotky jsou veškeré její vnitřní instalace (potrubní rozvody vody, elektroinstalace apod., kromě stoupacích vedení včetně uzavíracích ventilů a kromě ústředního topení).

K vlastnictví jednotky dále patří podlahová krytina, nenosné příčky, dveře uvnitř jednotky včetně vstupních dveří do jednotky (včetně zárubní a prahu) a vnitřní povrchové úpravy stěn a stropů.

109. Jednotka č. 1453/109 je byt o velikosti 2+kk umístěný v 4. nadzemním podlaží Budovy na adrese Václava Rady 15. Celková podlahová plocha jednotky je 34,00 m<sup>2</sup>

Jednotka 1453/109 se skládá z:

<b>Popis místnosti</b>	<b>Plocha místnosti (m<sup>2</sup>)</b>
Předsíň	3,73
Obývací pokoj s kuchyňským koutem	15,30
Koupelna, WC	3,70
Pokoj	11,27

Vybavení jednotky:

<b>Popis vybavení</b>	<b>Počet (ks)</b>
Sprchový kout	1
Umyvadlo	1
WC mísa s nádrží	1
Míchací baterie	2
Topná tělesa	3
Listovní schránka	1
Zvonek, domácí telefon	1

Součástí jednotky jsou veškeré její vnitřní instalace (potrubní rozvody vody, elektroinstalace apod., kromě stoupacích vedení včetně uzavíracích ventilů a kromě ústředního topení).

K vlastnictví jednotky dále patří podlahová krytina, nenosné příčky, dveře uvnitř jednotky včetně vstupních dveří do jednotky (včetně zárubní a prahu) a vnitřní povrchové úpravy stěn a stropů.

110. Jednotka č. 1453/110 je byt o velikosti 2+kk umístěný v 4. nadzemním podlaží Budovy na adrese Václava Rady 13. Celková podlahová plocha jednotky je 34,11 m<sup>2</sup>

Jednotka 1453/110 se skládá z:

Popis místnosti	Plocha místnosti (m <sup>2</sup> )
Předsíň	3,78
Obývací pokoj s kuchyňským koutem	14,31
Koupelna, WC	3,75
Pokoj	12,27
Balkon	2,70

Plocha balkonu se nezapočítává do celkové plochy jednotky.

Vybavení jednotky:

Popis vybavení	Počet (ks)
Vana	1
Umyvadlo	1
WC mísa s nádrží	1
Míchací baterie	2
Topná tělesa	3
Listovní schránka	1
Zvonek, domácí telefon	1

Součástí jednotky jsou veškeré její vnitřní instalace (potrubní rozvody vody, elektroinstalace apod., kromě stoupacích vedení včetně uzavíracích ventilů a kromě ústředního topení).

K vlastnictví jednotky dále patří podlahová krytina, nenosné příčky, dveře uvnitř jednotky včetně vstupních dveří do jednotky (včetně zárubní a prahu) a vnitřní povrchové úpravy stěn a stropů.

111. Jednotka č. 1453/111 je byt o velikosti 2+kk umístěný v 4. nadzemním podlaží Budovy na adrese Václava Rady 13. Celková podlahová plocha jednotky je 45,88 m<sup>2</sup>

Jednotka 1453/111 se skládá z:

Popis místnosti	Plocha místnosti (m <sup>2</sup> )
Předsíň	3,74
Obývací pokoj s kuchyňským koutem	26,13
Koupelna, WC	3,71
Pokoj	12,30
Balkon	2,70

Plocha balkonu se nezapočítává do celkové plochy jednotky.

Vybavení jednotky:

Popis vybavení	Počet (ks)
Sprchový kout	1
Umyvadlo	1
WC mísa s nádrží	1
Míchací baterie	2
Topná tělesa	4
Listovní schránka	1
Zvonek, domácí telefon	1

Součástí jednotky jsou veškeré její vnitřní instalace (potrubní rozvody vody, elektroinstalace apod., kromě stoupacích vedení včetně uzavíracích ventilů a kromě ústředního topení).

K vlastnictví jednotky dále patří podlahová krytina, nenosné příčky, dveře uvnitř jednotky včetně vstupních dveří do jednotky (včetně zárubní a prahu) a vnitřní povrchové úpravy stěn a stropů.



112. Jednotka č. 1453/112 je byt o velikosti 2+kk umístěný v 4. nadzemním podlaží Budovy na adrese Václava Rady 11. Celková podlahová plocha jednotky je 33,74 m<sup>2</sup>

Jednotka 1453/112 se skládá z:

Popis místnosti	Plocha místnosti (m <sup>2</sup> )
Předsíň	3,73
Obývací pokoj s kuchyňským koutem	14,15
Koupelna, WC	3,58
Pokoj	12,28
Balkon	2,70

Plocha balkonu se nezapočítává do celkové plochy jednotky.

Vybavení jednotky:

Popis vybavení	Počet (ks)
Sprchový kout	1
Umyvadlo	1
WC mísa s nádrží	1
Míchací baterie	2
Topná tělesa	3
Listovní schránka	1
Zvonek, domácí telefon	1

Součástí jednotky jsou veškeré její vnitřní instalace (potrubní rozvody vody, elektroinstalace apod., kromě stoupacích vedení včetně uzavíracích ventilů a kromě ústředního topení).

K vlastnictví jednotky dále patří podlahová krytina, nenosné příčky, dveře uvnitř jednotky včetně vstupních dveří do jednotky (včetně zárubní a prahu) a vnitřní povrchové úpravy stěn a stropů.

113. Jednotka č. 1453/113 je byt o velikosti 2+kk umístěný v 4. nadzemním podlaží Budovy na adrese Václava Rady 11. Celková podlahová plocha jednotky je 45,41 m<sup>2</sup>

Jednotka 1453/113 se skládá z:

Popis místnosti	Plocha místnosti (m <sup>2</sup> )
Předsíň	3,67
Obývací pokoj s kuchyňským koutem	25,95
Koupelna, WC	3,62
Pokoj	12,17
Balkon	2,70

Plocha balkonu se nezapočítává do celkové plochy jednotky.

Vybavení jednotky:

Popis vybavení	Počet (ks)
Sprchový kout	1
Umyvadlo	1
WC mísa s nádrží	1
Míchací baterie	2
Topná tělesa	3
Listovní schránka	1
Zvonek, domácí telefon	1

Součástí jednotky jsou veškeré její vnitřní instalace (potrubní rozvody vody, elektroinstalace apod., kromě stoupacích vedení včetně uzavíracích ventilů a kromě ústředního topení).

K vlastnictví jednotky dále patří podlahová krytina, nenosné příčky, dveře uvnitř jednotky včetně vstupních dveří do jednotky (včetně zárubní a prahu) a vnitřní povrchové úpravy stěn a stropů.

114. Jednotka č. 1453/114 je byt o velikosti 2+kk umístěný v 4. nadzemním podlaží Budovy na adrese Václava Rady 9. Celková podlahová plocha jednotky je 33,51 m<sup>2</sup>

Jednotka 1453/114 se skládá z:

Popis místnosti	Plocha místnosti (m <sup>2</sup> )
Předsíň	3,68
Obývací pokoj s kuchyňským koutem	14,17
Koupelna, WC	3,54
Pokoj	12,12
Balkon	2,70

Plocha balkonu se nezapočítává do celkové plochy jednotky.

Vybavení jednotky:

Popis vybavení	Počet (ks)
Sprchový kout	1
Umyvadlo	1
WC mísa s nádrží	1
Míchací baterie	2
Topná tělesa	3
Listovní schránka	1
Zvonek, domácí telefon	1

Součástí jednotky jsou veškeré její vnitřní instalace (potrubní rozvody vody, elektroinstalace apod., kromě stoupacích vedení včetně uzavíracích ventilů a kromě ústředního topení).

K vlastnictví jednotky dále patří podlahová krytina, nenosné příčky, dveře uvnitř jednotky včetně vstupních dveří do jednotky (včetně zárubní a prahu) a vnitřní povrchové úpravy stěn a stropů.

115. Jednotka č. 1453/115 je byt o velikosti 2+kk umístěný v 4. nadzemním podlaží Budovy na adrese Václava Rady 9. Celková podlahová plocha jednotky je 45,54 m<sup>2</sup>

Jednotka 1453/115 se skládá z:

Popis místnosti	Plocha místnosti (m <sup>2</sup> )
Předsíň	3,70
Obývací pokoj s kuchyňským koutem	26,04
Koupelna, WC	3,57
Pokoj	12,23
Balkon	2,70

Plocha balkonu se nezapočítává do celkové plochy jednotky.

Vybavení jednotky:

Popis vybavení	Počet (ks)
Vana	1
Umyvadlo	1
WC mísa s nádrží	1
Míchací baterie	2
Topná tělesa	4
Listovní schránka	1
Zvonek, domácí telefon	1

Součástí jednotky jsou veškeré její vnitřní instalace (potrubní rozvody vody, elektroinstalace apod., kromě stoupacích vedení včetně uzavíracích ventilů a kromě ústředního topení).

K vlastnictví jednotky dále patří podlahová krytina, nenosné příčky, dveře uvnitř jednotky včetně vstupních dveří do jednotky (včetně zárubní a prahu) a vnitřní povrchové úpravy stěn a stropů.

116. Jednotka č. 1453/116 je byt o velikosti 4+kk umístěný v 4. nadzemním podlaží Budovy na adrese Václava Rady 7. Celková podlahová plocha jednotky je 123,90 m<sup>2</sup>

Jednotka 1453/116 se skládá z:

Popis místnosti	Plocha místnosti (m <sup>2</sup> )
Předsíň	12,88
WC	1,20
Pokoj	14,77
Koupelna	6,55
Pokoj	15,28
Pokoj	12,00
Obývací pokoj	46,92
Kuchyňský kout	9,74
Komora	4,56
Terasa	30,77

Plocha terasy se nezapočítává do celkové plochy jednotky.

Vybavení jednotky:

Popis vybavení	Počet (ks)
Sprchový kout	1
Vana	1
Umyvadlo	3
WC mísa s nádrží	1
Míchací baterie	5
Topná tělesa	8
Listovní schránka	1
Zvonek, domácí telefon	1

Součástí jednotky jsou veškeré její vnitřní instalace (potrubní rozvody vody, elektroinstalace apod., kromě stoupacích vedení včetně uzavíracích ventilů a kromě ústředního topení).

K vlastnictví jednotky dále patří podlahová krytina, nenosné příčky, dveře uvnitř jednotky včetně vstupních dveří do jednotky (včetně zárubní a prahu) a vnitřní povrchové úpravy stěn a stropů.

117. Jednotka č. 1453/117 je byt o velikosti 1+kk umístěný v 4. nadzemním podlaží Budovy na adrese Václava Rady 7. Celková podlahová plocha jednotky je 31,23 m<sup>2</sup>

Jednotka 1453/117 se skládá z:

<b>Popis místnosti</b>	<b>Plocha místnosti (m<sup>2</sup>)</b>
Předsíň	4,94
Pokoj	21,46
Kuchyňský kout	1,73
Koupelna, WC	3,10

Vybavení jednotky:

<b>Popis vybavení</b>	<b>Počet (ks)</b>
Sprchový kout	1
Umyvadlo	1
WC mísa s nádrží	1
Míchací baterie	2
Topná tělesa	2
Listovní schránka	1
Zvonek, domácí telefon	1

Součástí jednotky jsou veškeré její vnitřní instalace (potrubní rozvody vody, elektroinstalace apod., kromě stoupacích vedení včetně uzavíracích ventilů a kromě ústředního topení).

K vlastnictví jednotky dále patří podlahová krytina, nenosné příčky, dveře uvnitř jednotky včetně vstupních dveří do jednotky (včetně zárubní a prahu) a vnitřní povrchové úpravy stěn a stropů.

118. Jednotka č. 1453/118 je byt o velikosti 2+kk umístěný v 4. nadzemním podlaží Budovy na adrese Václava Rady 7. Celková podlahová plocha jednotky je 33,95 m<sup>2</sup>

Jednotka 1453/118 se skládá z:

Popis místnosti	Plocha místnosti (m <sup>2</sup> )
Předsíň	3,65
Obývací pokoj s kuchyňským koutem	15,32
Koupelna, WC	3,71
Pokoj	11,27

Vybavení jednotky:

Popis vybavení	Počet (ks)
Vana	1
Umyvadlo	1
WC mísa s nádrží	1
Míchací baterie	2
Topná tělesa	3
Listovní schránka	1
Zvonek, domácí telefon	1

Součástí jednotky jsou veškeré její vnitřní instalace (potrubní rozvody vody, elektroinstalace apod., kromě stoupacích vedení včetně uzavíracích ventilů a kromě ústředního topení).

K vlastnictví jednotky dále patří podlahová krytina, nenosné příčky, dveře uvnitř jednotky včetně vstupních dveří do jednotky (včetně zárubní a prahu) a vnitřní povrchové úpravy stěn a stropů.

119. Jednotka č. 1453/119 je nebytový prostor – jiný nebytový prostor o velikosti 139,94 m<sup>2</sup>, umístěný v 1. nadzemním a v 1. podzemním podlaží Budovy v ulici Václava Rady se samostatným vstupem. Celková podlahová plocha jednotky je 139,94 m<sup>2</sup>

Jednotka 1453/119 se skládá z:

Popis místnosti	Plocha místnosti (m <sup>2</sup> )
Nebytový prostor – jiný nebytový prostor	139,94

Součástí jednotky jsou veškeré její vnitřní instalace (potrubní rozvody vody, elektroinstalace apod., kromě stoupacích vedení včetně uzavíracích ventilů a kromě ústředního topení).

K vlastnictví jednotky dále patří podlahová krytina, nenosné příčky, dveře uvnitř jednotky včetně vstupních dveří do jednotky (včetně zárubní a prahu) a vnitřní povrchové úpravy stěn a stropů.



### C. URČENÍ SPOLEČNÝCH ČÁSTÍ BUDOVY

1. Společnými částmi budovy podle ustanovení § 5 odst. 1 nařízení vlády č. 366/2013 Sb., bez ohledu na to, zda slouží k užívání všem nebo jen vlastníku konkrétní jednotky, zejména jsou:

- a) vodorovné a svislé nosné konstrukce budovy včetně základů domu, izolace základů, obvodové stěny domu, obvodový plášť budovy včetně výplně všech stavebních otvorů, oken, dveří, parapetů vnějších i vnitřních, ostění, stříšek, klempířských prvků, říms, balkonů, lodžii, teras a předzábrádek a jejich původního oplocení, zábradlí, pergol a dlažeb
- b) obvodové stěny prostorově ohraničující byt, všechny nosné svislé a vodorovné konstrukce uvnitř bytu, jako jsou zdi, sloupy a pilíře, stropy, nosníky a průvlaky s výjimkou jejich vnitřních povrchových úprav
- c) střecha budovy včetně výplní výstupových otvorů, izolací, klempířských prvků, atik, hromosvodů, říms, lávek, dešťových žlabů a svodů venkovních i vnitřních a těles a rozvodů vzduchotechniky včetně všech teras plnících funkci ploché střešní konstrukce
- d) atrium budovy včetně mobiliáře, vstupní brány, inženýrských sítí, chodníků, zpevněných ploch, dlažeb, jezírka, jeho oplocení a technologické šachty, filtrace, závlahy, osvětlení a zeleně
- e) vchody, chodby, schodiště, zábradlí, dlažby, okna a dveře ve společných částech s výjimkou vstupních dveří do jednotek, protipožární zařízení, nouzové osvětlení včetně záložních zdrojů, osvětlení společných částí a samozamykací a čipový systém
- f) kočárkárny, kolárny, sklepní kóje, elektro-rozvodny, úklidové místnosti a další místnosti ve společných částech domu, které nejsou vymezeny jako byt nebo součást bytu
- g) výměňkové stanice včetně všech zařízení a součástí, nejsou-li ve vlastnictví jiné osoby
- h) výtahy
- i) rozvody teplé a studené vody až k poměrovým měřidlům pro byt včetně samotných měřidel, rozvody kanalizace, rozvody elektrické energie až k bytovému jističi za elektroměrem, rozvody společné televizní antény (STA), datové rozvody, domovní elektroinstalace, rozvody telekomunikací, zvonková tabla a domácí zvonek včetně ovládání
- j) celá soustava rozvodů tepla, kalorimetry, včetně rozvodů v bytě, radiátorů a jiných otopných těles, včetně termostatických ventilů
- k) rozvody odsávání a větrání včetně ventilátorů
- l) přípojky od hlavního řadu nebo od hlavního vedení pro dodávky energií, vody, pro odvádění odpadních vod, pokud nejsou ve vlastnictví dodavatelů, domovní potrubí odpadních vod až k napojení odpadních vod z bytu, domovní potrubí pro odvádění dešťových vod
- m) stanoviště nádob komunálního odpadu, gabionové konstrukce a poštovní schránky
- n) vjezdové závory, brány, vrata, ohřev výjezdové rampy, dopravní zrcadla, dopravní značení, rohožky a jiné příslušenství domu, které je nezbytně nutné k provozu domu a k užívání jednotek a z hlediska své povahy je k tomuto účelu určeno
- o) všechny další budoucí technologie, technika, systémy, vybavení a zařízení, hrazené ze společných prostředků a fondů vzniklých z příspěvků na správu domu a pozemku

2. Společnými částmi budovy nejsou přístřešky, oplocení, satelitní přijímače, vnější stínící prvky jako rolety, žaluzie, fólie a markýzy, vnitřní stínící prvky jako rolety, žaluzie, závěsy a fólie ani jiná další zařízení, vybavení a prvky, pořízené vlastníky na vlastní náklady a z jejich vůle.

3. Společné části nemovité věci, se rozlišují na ty, které podle své povahy mají sloužit k užívání vlastníky jednotek společně (např. vchodové dveře) a na ty, které jsou přístupné jen z určité bytové jednotky a mají sloužit k výlučnému užívání jen vlastníku jednotky, ze které jsou přístupné (např. balkón). Náklady na výměny, opravy a údržbu společných částí nemovitých věcí jsou hrazeny ze společných prostředků a fondů vzniklých z příspěvků na správu domu a pozemku. Všechny uvedené změny se vztahují nejen na bytové jednotky, ale i na jednotky zkolaudované jako nebytové prostory, nacházející se v budově.

4. V jednotce číslo 119 je realizována a zkolaudována vestavba pro použití jako mateřská škola. Tato jednotka může být v budoucnu použita a nebo rekolaudována na jiný druh užití. Prvky, které by jinak splňovaly znaky definice v bodech a) až o) dodatku a jsou součástí vestavby v jednotce 119, nejsou součástí společných částí budovy. Prvky, které jsou součástí definice v bodech a) až o) dodatku, zároveň jsou součástí vestavby v jednotce 119 nebo je jejich způsob použití nevyhnutelně spojen s provozem jednotky, a zároveň jsou součástí vnějšího pláště budovy, jsou řešeny takto:

- 4.1. Okna v plášti budovy jsou součástí společných částí budovy. Způsob použití těchto prvků je schválen v kolaudaci jednotky a podléhá provoznímu řádu nájemce jednotky. SVJ se zavazuje před každou údržbou či jiným aktem zasahujícím tato okna řešit situaci s majitelem jednotky tak, aby nedošlo k narušení pravidel z kolaudace jednotky či provozního řádu nájemce jednotky.
  - 4.2. Dveře v plášti budovy, které jsou zároveň vstupními dveřmi do jednotky, jmenovitě hlavní vstupní dveře do jednotky a požární dveře z jednotky, nejsou součástí společných částí budovy.
  - 4.3. Výdech vzduchotechniky z jednotky 119, který je ve vnějším plášti budovy, je součástí společných částí budovy. SVJ se zavazuje před každou údržbou či jiným aktem zasahujícím tento výdech vzduchotechniky řešit situaci s majitelem jednotky tak, aby nedošlo k narušení pravidel z kolaudace jednotky či provozního řádu nájemce jednotky.
5. Společnou částí Budovy, která je ve spoluvlastnictví vlastníků pouze některých jednotek, je halová garáž o výměře 2 570,00 m<sup>2</sup>, nacházející se v 1. podzemním podlaží Budovy, včetně technického a technologického vybavení k ní se výlučně vázícího (zejména garážová vrata).

Tato společná část Budovy je ve spoluvlastnictví vlastníků jednotek č.:

1453/1, 1453/4, 1453/5, 1453/6, 1453/7, 1453/8, 1453/9, 1453/10, 1453/11, 1453/13, 1453/14, 1453/15, 1453/18, 1453/19, 1453/20, 1453/21, 1453/24, 1453/25, 1453/26, 1453/27, 1453/28, 1453/29, 1453/30, 1453/34, 1453/35, 1453/36, 1453/37, 1453/39, 1453/40, 1453/43, 1453/44, 1453/45, 1453/46, 1453/47, 1453/48, 1453/51, 1453/52, 1453/53, 1453/54, 1453/56, 1453/57, 1453/61, 1453/62, 1453/63, 1453/64, 1453/65, 1453/66, 1453/69, 1453/70, 1453/71, 1453/72, 1453/73, 1453/74, 1453/75, 1453/76, 1453/78, 1453/79, 1453/80, 1453/81, 1453/82, 1453/85, 1453/86, 1453/87, 1453/88, 1453/89, 1453/90, 1453/91, 1453/92, 1453/95, 1453/98,

1453/99, 1453/100, 1453/101, 1453/103, 1453/104, 1453/107, 1453/111, 1453/112, 1453/113, 1453/114, 1453/115, 1453/116.

6. Dále mezi společné části nemovité věci patří pozemky ve vlastnictví právnické osoby Společenství vlastníků Zbraslav 1453, a to 24 přilehlých pozemků o celkové výměře 1 526 m<sup>2</sup> vedených u Katastrálního úřadu pro hlavní město Prahu, Katastrální pracoviště Praha, katastrální území Zbraslav: 2874/260, 2874/262, 2874/263, 2874/265, 2874/266, 2874/267, 2874/268, 2874/269, 2874/270, 2874/271, 2874/272, 2874/273, 2874/274, 2874/275, 2874/276, 2874/277, 2874/278, 2874/280, 2874/281, 2874/282, 2874/284, 2874/286, 2874/287, 2874/288 a všechny jejich součásti včetně chodníků, obrubníků, dlažeb, gabionů, mobiliáře a zeleně.

**D. STANOVENÍ SPOLUVLASTNICKÝCH PODÍLŮ NA SPOLEČNÝCH ČÁSTECH BUDOVY**

Velikost spoluvlastnických podílů vlastníků jednotek na společných částech Budovy se řídí vzájemným poměrem podlahové plochy jednotek k celkové ploše všech jednotek v Budově. Obdobně se postupuje při stanovení velikosti spoluvlastnických podílů na společných částech Budovy, které jsou ve spoluvlastnictví vlastníků pouze některých jednotek.

**1. Stanovení spoluvlastnických podílů na společných částech Budovy**

Celková podlahová plocha všech jednotek v Budově činí 5 948,25 m<sup>2</sup>. Spoluvlastnické podíly na společných částech Budovy se stanovují takto:

K vlastnictví jednotky č. 1453/1 přináleží spoluvlastnický podíl na společných částech Budovy o velikosti 7066/594825.

K vlastnictví jednotky č. 1453/2 přináleží spoluvlastnický podíl na společných částech Budovy o velikosti 8094/594825.

K vlastnictví jednotky č. 1453/3 přináleží spoluvlastnický podíl na společných částech Budovy o velikosti 2202/594825.

K vlastnictví jednotky č. 1453/4 přináleží spoluvlastnický podíl na společných částech Budovy o velikosti 3396/594825.

K vlastnictví jednotky č. 1453/5 přináleží spoluvlastnický podíl na společných částech Budovy o velikosti 3947/594825.

K vlastnictví jednotky č. 1453/6 přináleží spoluvlastnický podíl na společných částech Budovy o velikosti 3356/594825.

K vlastnictví jednotky č. 1453/7 přináleží spoluvlastnický podíl na společných částech Budovy o velikosti 3918/594825.

K vlastnictví jednotky č. 1453/8 přináleží spoluvlastnický podíl na společných částech Budovy o velikosti 3375/594825.

K vlastnictví jednotky č. 1453/9 přináleží spoluvlastnický podíl na společných částech Budovy o velikosti 3929/594825.

K vlastnictví jednotky č. 1453/10 přináleží spoluvlastnický podíl na společných částech Budovy o velikosti 7084/594825.

K vlastnictví jednotky č. 1453/11 přináleží spoluvlastnický podíl na společných částech Budovy o velikosti 7614/594825.

K vlastnictví jednotky č. 1453/12 přináleží spoluvlastnický podíl na společných částech Budovy o velikosti 2185/594825.

K vlastnictví jednotky č. 1453/13 přináleží spoluvlastnický podíl na společných částech Budovy o velikosti 9490/594825.

K vlastnictví jednotky č. 1453/14 přináleží spoluvlastnický podíl na společných částech Budovy o velikosti 9441/594825.

K vlastnictví jednotky č. 1453/15 přináleží spoluvlastnický podíl na společných částech Budovy o velikosti 7109/594825.

K vlastnictví jednotky č. 1453/16 přináleží spoluvlastnický podíl na společných částech Budovy o velikosti 8022/594825.

K vlastnictví jednotky č. 1453/17 přináleží spoluvlastnický podíl na společných částech Budovy o velikosti 5102/594825.

K vlastnictví jednotky č. 1453/18 přináleží spoluvlastnický podíl na společných částech Budovy o velikosti 3362/594825.

K vlastnictví jednotky č. 1453/19 přináleží spoluvlastnický podíl na společných částech Budovy o velikosti 3372/594825.

K vlastnictví jednotky č. 1453/20 přináleží spoluvlastnický podíl na společných částech Budovy o velikosti 3924/594825.

K vlastnictví jednotky č. 1453/21 přináleží spoluvlastnický podíl na společných částech Budovy o velikosti 3376/594825.

K vlastnictví jednotky č. 1453/22 přináleží spoluvlastnický podíl na společných částech Budovy o velikosti 3915/594825.

K vlastnictví jednotky č. 1453/23 přináleží spoluvlastnický podíl na společných částech Budovy o velikosti 2172/594825.

K vlastnictví jednotky č. 1453/24 přináleží spoluvlastnický podíl na společných částech Budovy o velikosti 7071/594825.

K vlastnictví jednotky č. 1453/25 přináleží spoluvlastnický podíl na společných částech Budovy o velikosti 4790/594825.

K vlastnictví jednotky č. 1453/26 přináleží spoluvlastnický podíl na společných částech Budovy o velikosti 3574/594825.

K vlastnictví jednotky č. 1453/27 přináleží spoluvlastnický podíl na společných částech Budovy o velikosti 4860/594825.

K vlastnictví jednotky č. 1453/28 přináleží spoluvlastnický podíl na společných částech Budovy o velikosti 3576/594825.

K vlastnictví jednotky č. 1453/29 přináleží spoluvlastnický podíl na společných částech Budovy o velikosti 7228/594825.

K vlastnictví jednotky č. 1453/30 přináleží spoluvlastnický podíl na společných částech Budovy o velikosti 7634/594825.

K vlastnictví jednotky č. 1453/31 přináleží spoluvlastnický podíl na společných částech Budovy o velikosti 3170/594825.

K vlastnictví jednotky č. 1453/32 přináleží spoluvlastnický podíl na společných částech Budovy o velikosti 3395/594825.

K vlastnictví jednotky č. 1453/33 přináleží spoluvlastnický podíl na společných částech Budovy o velikosti 3390/594825.

K vlastnictví jednotky č. 1453/34 přináleží spoluvlastnický podíl na společných částech Budovy o velikosti 4548/594825.

K vlastnictví jednotky č. 1453/35 přináleží spoluvlastnický podíl na společných částech Budovy o velikosti 3364/594825.

K vlastnictví jednotky č. 1453/36 přináleží spoluvlastnický podíl na společných částech Budovy o velikosti 4553/594825.

K vlastnictví jednotky č. 1453/37 přináleží spoluvlastnický podíl na společných částech Budovy o velikosti 3379/594825.

K vlastnictví jednotky č. 1453/38 přináleží spoluvlastnický podíl na společných částech Budovy o velikosti 4575/594825.

K vlastnictví jednotky č. 1453/39 přináleží spoluvlastnický podíl na společných částech Budovy o velikosti 7190/594825.

K vlastnictví jednotky č. 1453/40 přináleží spoluvlastnický podíl na společných částech Budovy o velikosti 7738/594825.

K vlastnictví jednotky č. 1453/41 přináleží spoluvlastnický podíl na společných částech Budovy o velikosti 3152/594825.

K vlastnictví jednotky č. 1453/42 přináleží spoluvlastnický podíl na společných částech Budovy o velikosti 3337/594825.

K vlastnictví jednotky č. 1453/43 přináleží spoluvlastnický podíl na společných částech Budovy o velikosti 5861/594825.

K vlastnictví jednotky č. 1453/44 přináleží spoluvlastnický podíl na společných částech Budovy o velikosti 4866/594825.

K vlastnictví jednotky č. 1453/45 přináleží spoluvlastnický podíl na společných částech Budovy o velikosti 5844/594825.

K vlastnictví jednotky č. 1453/46 přináleží spoluvlastnický podíl na společných částech Budovy o velikosti 4859/594825.

K vlastnictví jednotky č. 1453/47 přináleží spoluvlastnický podíl na společných částech Budovy o velikosti 7245/594825.

K vlastnictví jednotky č. 1453/48 přináleží spoluvlastnický podíl na společných částech Budovy o velikosti 7862/594825.

K vlastnictví jednotky č. 1453/49 přináleží spoluvlastnický podíl na společných částech Budovy o velikosti 3192/594825.

K vlastnictví jednotky č. 1453/50 přináleží spoluvlastnický podíl na společných částech Budovy o velikosti 3394/594825.

K vlastnictví jednotky č. 1453/51 přináleží spoluvlastnický podíl na společných částech Budovy o velikosti 3410/594825.

K vlastnictví jednotky č. 1453/52 přináleží spoluvlastnický podíl na společných částech Budovy o velikosti 4551/594825.

K vlastnictví jednotky č. 1453/53 přináleží spoluvlastnický podíl na společných částech Budovy o velikosti 3357/594825.

K vlastnictví jednotky č. 1453/54 přináleží spoluvlastnický podíl na společných částech Budovy o velikosti 4557/594825.

K vlastnictví jednotky č. 1453/55 přináleží spoluvlastnický podíl na společných částech Budovy o velikosti 3362/594825.

K vlastnictví jednotky č. 1453/56 přináleží spoluvlastnický podíl na společných částech Budovy o velikosti 4546/594825.

K vlastnictví jednotky č. 1453/57 přináleží spoluvlastnický podíl na společných částech Budovy o velikosti 7216/594825.

K vlastnictví jednotky č. 1453/58 přináleží spoluvlastnický podíl na společných částech Budovy o velikosti 7577/594825.

K vlastnictví jednotky č. 1453/59 přináleží spoluvlastnický podíl na společných částech Budovy o velikosti 3148/594825.

K vlastnictví jednotky č. 1453/60 přináleží spoluvlastnický podíl na společných částech Budovy o velikosti 3363/594825.

K vlastnictví jednotky č. 1453/61 přináleží spoluvlastnický podíl na společných částech Budovy o velikosti 4837/594825.

K vlastnictví jednotky č. 1453/62 přináleží spoluvlastnický podíl na společných částech Budovy o velikosti 5966/594825.

K vlastnictví jednotky č. 1453/63 přináleží spoluvlastnický podíl na společných částech Budovy o velikosti 4834/594825.

K vlastnictví jednotky č. 1453/64 přináleží spoluvlastnický podíl na společných částech Budovy o velikosti 5883/594825.

K vlastnictví jednotky č. 1453/65 přináleží spoluvlastnický podíl na společných částech Budovy o velikosti 7236/594825.

K vlastnictví jednotky č. 1453/66 přináleží spoluvlastnický podíl na společných částech Budovy o velikosti 7677/594825.

K vlastnictví jednotky č. 1453/67 přináleží spoluvlastnický podíl na společných částech Budovy o velikosti 3169/594825.

K vlastnictví jednotky č. 1453/68 přináleží spoluvlastnický podíl na společných částech Budovy o velikosti 3398/594825.

K vlastnictví jednotky č. 1453/69 přináleží spoluvlastnický podíl na společných částech Budovy o velikosti 3754/594825.

K vlastnictví jednotky č. 1453/70 přináleží spoluvlastnický podíl na společných částech Budovy o velikosti 4548/594825.

K vlastnictví jednotky č. 1453/71 přináleží spoluvlastnický podíl na společných částech Budovy o velikosti 3358/594825.

K vlastnictví jednotky č. 1453/72 přináleží spoluvlastnický podíl na společných částech Budovy o velikosti 4555/594825.

K vlastnictví jednotky č. 1453/73 přináleží spoluvlastnický podíl na společných částech Budovy o velikosti 3395/594825.

K vlastnictví jednotky č. 1453/74 přináleží spoluvlastnický podíl na společných částech Budovy o velikosti 4591/594825.

K vlastnictví jednotky č. 1453/75 přináleží spoluvlastnický podíl na společných částech Budovy o velikosti 7176/594825.

K vlastnictví jednotky č. 1453/76 přináleží spoluvlastnický podíl na společných částech Budovy o velikosti 7405/594825.

K vlastnictví jednotky č. 1453/77 přináleží spoluvlastnický podíl na společných částech Budovy o velikosti 3176/594825.



K vlastnictví jednotky č. 1453/78 přináleží spoluvlastnický podíl na společných částech Budovy o velikosti 3391/594825.

K vlastnictví jednotky č. 1453/79 přináleží spoluvlastnický podíl na společných částech Budovy o velikosti 4120/594825.

K vlastnictví jednotky č. 1453/80 přináleží spoluvlastnický podíl na společných částech Budovy o velikosti 4078/594825.

K vlastnictví jednotky č. 1453/81 přináleží spoluvlastnický podíl na společných částech Budovy o velikosti 7245/594825.

K vlastnictví jednotky č. 1453/82 přináleží spoluvlastnický podíl na společných částech Budovy o velikosti 7666/594825.

K vlastnictví jednotky č. 1453/83 přináleží spoluvlastnický podíl na společných částech Budovy o velikosti 3148/594825.

K vlastnictví jednotky č. 1453/84 přináleží spoluvlastnický podíl na společných částech Budovy o velikosti 3408/594825.

K vlastnictví jednotky č. 1453/85 přináleží spoluvlastnický podíl na společných částech Budovy o velikosti 3381/594825.

K vlastnictví jednotky č. 1453/86 přináleží spoluvlastnický podíl na společných částech Budovy o velikosti 4575/594825.

K vlastnictví jednotky č. 1453/87 přináleží spoluvlastnický podíl na společných částech Budovy o velikosti 3379/594825.

K vlastnictví jednotky č. 1453/88 přináleží spoluvlastnický podíl na společných částech Budovy o velikosti 4562/594825.

K vlastnictví jednotky č. 1453/89 přináleží spoluvlastnický podíl na společných částech Budovy o velikosti 3337/594825.

K vlastnictví jednotky č. 1453/90 přináleží spoluvlastnický podíl na společných částech Budovy o velikosti 4550/594825.

K vlastnictví jednotky č. 1453/91 přináleží spoluvlastnický podíl na společných částech Budovy o velikosti 7212/594825.

K vlastnictví jednotky č. 1453/92 přináleží spoluvlastnický podíl na společných částech Budovy o velikosti 7606/594825.

K vlastnictví jednotky č. 1453/93 přináleží spoluvlastnický podíl na společných částech Budovy o velikosti 3160/594825.

K vlastnictví jednotky č. 1453/94 přináleží spoluvlastnický podíl na společných částech Budovy o velikosti 3385/594825.

K vlastnictví jednotky č. 1453/95 přináleží spoluvlastnický podíl na společných částech Budovy o velikosti 12437/594825.

K vlastnictví jednotky č. 1453/96 přináleží spoluvlastnický podíl na společných částech Budovy o velikosti 3110/594825.

K vlastnictví jednotky č. 1453/97 přináleží spoluvlastnický podíl na společných částech Budovy o velikosti 3381/594825.

K vlastnictví jednotky č. 1453/98 přináleží spoluvlastnický podíl na společných částech Budovy o velikosti 3388/594825.

K vlastnictví jednotky č. 1453/99 přináleží spoluvlastnický podíl na společných částech Budovy o velikosti 4578/594825.

K vlastnictví jednotky č. 1453/100 přináleží spoluvlastnický podíl na společných částech Budovy o velikosti 3366/594825.

K vlastnictví jednotky č. 1453/101 přináleží spoluvlastnický podíl na společných částech Budovy o velikosti 4568/594825.

K vlastnictví jednotky č. 1453/102 přináleží spoluvlastnický podíl na společných částech Budovy o velikosti 3398/594825.

K vlastnictví jednotky č. 1453/103 přináleží spoluvlastnický podíl na společných částech Budovy o velikosti 4581/594825.

K vlastnictví jednotky č. 1453/104 přináleží spoluvlastnický podíl na společných částech Budovy o velikosti 12630/594825.

K vlastnictví jednotky č. 1453/105 přináleží spoluvlastnický podíl na společných částech Budovy o velikosti 3105/594825.

K vlastnictví jednotky č. 1453/106 přináleží spoluvlastnický podíl na společných částech Budovy o velikosti 3398/594825.

K vlastnictví jednotky č. 1453/107 přináleží spoluvlastnický podíl na společných částech Budovy o velikosti 12310/594825.

K vlastnictví jednotky č. 1453/108 přináleží spoluvlastnický podíl na společných částech Budovy o velikosti 3108/594825.

K vlastnictví jednotky č. 1453/109 přináleží spoluvlastnický podíl na společných částech Budovy o velikosti 3400/594825.

K vlastnictví jednotky č. 1453/110 přináleží spoluvlastnický podíl na společných částech Budovy o velikosti 3411/594825.

K vlastnictví jednotky č. 1453/111 přináleží spoluvlastnický podíl na společných částech Budovy o velikosti 4588/594825.

K vlastnictví jednotky č. 1453/112 přináleží spoluvlastnický podíl na společných částech Budovy o velikosti 3374/594825.

K vlastnictví jednotky č. 1453/113 přináleží spoluvlastnický podíl na společných částech Budovy o velikosti 4541/594825.

K vlastnictví jednotky č. 1453/114 přináleží spoluvlastnický podíl na společných částech Budovy o velikosti 3351/594825.

K vlastnictví jednotky č. 1453/115 přináleží spoluvlastnický podíl na společných částech Budovy o velikosti 4554/594825.

K vlastnictví jednotky č. 1453/116 přináleží spoluvlastnický podíl na společných částech Budovy o velikosti 12390/594825.

K vlastnictví jednotky č. 1453/117 přináleží spoluvlastnický podíl na společných částech Budovy o velikosti 3123/594825.

K vlastnictví jednotky č. 1453/118 přináleží spoluvlastnický podíl na společných částech Budovy o velikosti 3395/594825.

K vlastnictví jednotky č. 1453/119 přináleží spoluvlastnický podíl na společných částech Budovy o velikosti 13994/594825.

2. Stanovení spoluvlastnických podílů na společných částech Budovy, které jsou ve spoluvlastnictví vlastníků pouze některých jednotek

K vlastnictví jednotky č. 1453/1 přináleží spoluvlastnický podíl na společných částech Budovy, které jsou ve vlastnictví vlastníků pouze některých jednotek, o velikosti 7066/445037. S tímto spoluvlastnickým podílem, vážícím se k jednotce č. 1453/1, je spojeno právo výlučně užívat garážové stání č. 5.

K vlastnictví jednotky č. 1453/4 přináleží spoluvlastnický podíl na společných částech Budovy, které jsou ve vlastnictví vlastníků pouze některých jednotek, o velikosti 3396/445037. S tímto spoluvlastnickým podílem, vážícím se k jednotce č. 1453/4, je spojeno právo výlučně užívat garážové stání č. 43.

K vlastnictví jednotky č. 1453/5 přináleží spoluvlastnický podíl na společných částech Budovy, které jsou ve vlastnictví vlastníků pouze některých jednotek, o velikosti 3947/445037. S tímto spoluvlastnickým podílem, vážícím se k jednotce č. 1453/5, je spojeno právo výlučně užívat garážové stání č. 44.

K vlastnictví jednotky č. 1453/6 přináleží spoluvlastnický podíl na společných částech Budovy, které jsou ve vlastnictví vlastníků pouze některých jednotek, o velikosti 3356/445037. S tímto spoluvlastnickým podílem, vážícím se k jednotce č. 1453/6, je spojeno právo výlučně užívat garážové stání č. 8.

K vlastnictví jednotky č. 1453/7 přináleží spoluvlastnický podíl na společných částech Budovy, které jsou ve vlastnictví vlastníků pouze některých jednotek, o velikosti 3918/445037. S tímto spoluvlastnickým podílem, vážícím se k jednotce č. 1453/7, je spojeno právo výlučně užívat garážové stání č. 50.

K vlastnictví jednotky č. 1453/8 přináleží spoluvlastnický podíl na společných částech Budovy, které jsou ve vlastnictví vlastníků pouze některých jednotek, o velikosti 3375/445037. S tímto spoluvlastnickým podílem, vážícím se k jednotce č. 1453/8, je spojeno právo výlučně užívat garážové stání č. 16.

K vlastnictví jednotky č. 1453/9 přináleží spoluvlastnický podíl na společných částech Budovy, které jsou ve vlastnictví vlastníků pouze některých jednotek, o velikosti 3929/445037. S tímto spoluvlastnickým podílem, vážícím se k jednotce č. 1453/9, je spojeno právo výlučně užívat garážové stání č. 9.

K vlastnictví jednotky č. 1453/10 přináleží spoluvlastnický podíl na společných částech Budovy, které jsou ve vlastnictví vlastníků pouze některých jednotek, o velikosti 7084/445037. S tímto spoluvlastnickým podílem, vážícím se k jednotce č. 1453/10, je spojeno právo výlučně užívat garážové stání č. 57.

K vlastnictví jednotky č. 1453/11 přináleží spoluvlastnický podíl na společných částech Budovy, které jsou ve vlastnictví vlastníků pouze některých jednotek, o velikosti 7614/445037. S tímto spoluvlastnickým podílem, vážícím se k jednotce č. 1453/11, je spojeno právo výlučně užívat garážové stání č. 10 a č. 11.

K vlastnictví jednotky č. 1453/13 přináleží spoluvlastnický podíl na společných částech Budovy, které jsou ve vlastnictví vlastníků pouze některých jednotek, o velikosti 9490/445037. S tímto spoluvlastnickým podílem, vážícím se k jednotce č. 1453/13, je spojeno právo výlučně užívat garážové stání č. 62.

K vlastnictví jednotky č. 1453/14 přináleží spoluvlastnický podíl na společných částech Budovy, které jsou ve vlastnictví vlastníků pouze některých jednotek, o velikosti 9441/445037. S tímto spoluvlastnickým podílem, vážícím se k jednotce č. 1453/14, je spojeno právo výlučně užívat garážové stání č. 21.

K vlastnictví jednotky č. 1453/15 přináleží spoluvlastnický podíl na společných částech Budovy, které jsou ve vlastnictví vlastníků pouze některých jednotek, o velikosti 7109/445037. S tímto spoluvlastnickým podílem, vážícím se k jednotce č. 1453/15, je spojeno právo výlučně užívat garážové stání č. 24.

K vlastnictví jednotky č. 1453/18 přináleží spoluvlastnický podíl na společných částech Budovy, které jsou ve vlastnictví vlastníků pouze některých jednotek, o velikosti 3362/445037. S tímto spoluvlastnickým podílem, vážícím se k jednotce č. 1453/18, je spojeno právo výlučně užívat garážové stání č. 30.

K vlastnictví jednotky č. 1453/19 přináleží spoluvlastnický podíl na společných částech Budovy, které jsou ve vlastnictví vlastníků pouze některých jednotek, o velikosti 3372/445037. S tímto spoluvlastnickým podílem, vážícím se k jednotce č. 1453/19, je spojeno právo výlučně užívat garážové stání č. 71.

K vlastnictví jednotky č. 1453/20 přináleží spoluvlastnický podíl na společných částech Budovy, které jsou ve vlastnictví vlastníků pouze některých jednotek, o velikosti 3924/445037. S tímto spoluvlastnickým podílem, vážícím se k jednotce č. 1453/20, je spojeno právo výlučně užívat garážové stání č. 68.

K vlastnictví jednotky č. 1453/21 přináleží spoluvlastnický podíl na společných částech Budovy, které jsou ve vlastnictví vlastníků pouze některých jednotek, o velikosti 3376/445037. S tímto spoluvlastnickým podílem, vážícím se k jednotce č. 1453/21, je spojeno právo výlučně užívat garážové stání č. 33.

K vlastnictví jednotky č. 1453/24 přináleží spoluvlastnický podíl na společných částech Budovy, které jsou ve vlastnictví vlastníků pouze některých jednotek, o velikosti 7071/445037. S tímto spoluvlastnickým podílem, vážícím se k jednotce č. 1453/24, je spojeno právo výlučně užívat garážové stání č. 36.

K vlastnictví jednotky č. 1453/25 přináleží spoluvlastnický podíl na společných částech Budovy, které jsou ve vlastnictví vlastníků pouze některých jednotek, o velikosti 4790/445037. S tímto spoluvlastnickým podílem, vážícím se k jednotce č. 1453/25, je spojeno právo výlučně užívat garážové stání č. 31.

K vlastnictví jednotky č. 1453/26 přináleží spoluvlastnický podíl na společných částech Budovy, které jsou ve vlastnictví vlastníků pouze některých jednotek, o velikosti 3574/445037. S tímto spoluvlastnickým podílem, vážícím se k jednotce č. 1453/26, je spojeno právo výlučně užívat garážové stání č. 82.

K vlastnictví jednotky č. 1453/27 přináleží spoluvlastnický podíl na společných částech Budovy, které jsou ve vlastnictví vlastníků pouze některých jednotek, o velikosti 4860/445037. S tímto spoluvlastnickým podílem, vážícím se k jednotce č. 1453/27, je spojeno právo výlučně užívat garážové stání č. 84.

K vlastnictví jednotky č. 1453/28 přináleží spoluvlastnický podíl na společných částech Budovy, které jsou ve vlastnictví vlastníků pouze některých jednotek, o velikosti 3576/445037. S tímto spoluvlastnickým podílem, vážícím se k jednotce č. 1453/28, je spojeno právo výlučně užívat garážové stání č. 40.

K vlastnictví jednotky č. 1453/29 přináleží spoluvlastnický podíl na společných částech Budovy, které jsou ve vlastnictví vlastníků pouze některých jednotek, o velikosti 7228/445037. S tímto spoluvlastnickým podílem, vážícím se k jednotce č. 1453/29, je spojeno právo výlučně užívat garážové stání č. 1.

K vlastnictví jednotky č. 1453/30 přináleží spoluvlastnický podíl na společných částech Budovy, které jsou ve vlastnictví vlastníků pouze některých jednotek, o velikosti 7634/445037. S tímto spoluvlastnickým podílem, vážícím se k jednotce č. 1453/30, je spojeno právo výlučně užívat garážové stání č. 37.

K vlastnictví jednotky č. 1453/34 přináleží spoluvlastnický podíl na společných částech Budovy, které jsou ve vlastnictví vlastníků pouze některých jednotek, o velikosti 4548/445037. S tímto spoluvlastnickým podílem, vážícím se k jednotce č. 1453/34, je spojeno právo výlučně užívat garážové stání č. 45.

K vlastnictví jednotky č. 1453/35 přináleží spoluvlastnický podíl na společných částech Budovy, které jsou ve vlastnictví vlastníků pouze některých jednotek, o velikosti 3364/445037. S tímto spoluvlastnickým podílem, vážícím se k jednotce č. 1453/35, je spojeno právo výlučně užívat garážové stání č. 56.

K vlastnictví jednotky č. 1453/36 přináleží spoluvlastnický podíl na společných částech Budovy, které jsou ve vlastnictví vlastníků pouze některých jednotek, o velikosti 4553/445037. S tímto spoluvlastnickým podílem, vážícím se k jednotce č. 1453/36, je spojeno právo výlučně užívat garážové stání č. 53.

K vlastnictví jednotky č. 1453/37 přináleží spoluvlastnický podíl na společných částech Budovy, které jsou ve vlastnictví vlastníků pouze některých jednotek, o velikosti 3379/445037. S tímto spoluvlastnickým podílem, vážícím se k jednotce č. 1453/37, je spojeno právo výlučně užívat garážové stání č. 55.

K vlastnictví jednotky č. 1453/39 přináleží spoluvlastnický podíl na společných částech Budovy, které jsou ve vlastnictví vlastníků pouze některých jednotek, o velikosti 7190/445037. S tímto spoluvlastnickým podílem, vážícím se k jednotce č. 1453/39, je spojeno právo výlučně užívat garážové stání č. 58.

K vlastnictví jednotky č. 1453/40 přináleží spoluvlastnický podíl na společných částech Budovy, které jsou ve vlastnictví vlastníků pouze některých jednotek, o velikosti 7738/445037. S tímto spoluvlastnickým podílem, vážícím se k jednotce č. 1453/40, je spojeno právo výlučně užívat garážové stání č. 59.

K vlastnictví jednotky č. 1453/43 přináleží spoluvlastnický podíl na společných částech Budovy, které jsou ve vlastnictví vlastníků pouze některých jednotek, o velikosti 5861/445037. S tímto spoluvlastnickým podílem, vážícím se k jednotce č. 1453/43, je spojeno právo výlučně užívat garážové stání č. 63.

K vlastnictví jednotky č. 1453/44 přináleží spoluvlastnický podíl na společných částech Budovy, které jsou ve vlastnictví vlastníků pouze některých jednotek, o velikosti 4866/445037. S tímto spoluvlastnickým podílem, vážícím se k jednotce č. 1453/44, je spojeno právo výlučně užívat garážové stání č. 20.

K vlastnictví jednotky č. 1453/45 přináleží spoluvlastnický podíl na společných částech Budovy, které jsou ve vlastnictví vlastníků pouze některých jednotek, o velikosti 5844/445037. S tímto spoluvlastnickým podílem, vážícím se k jednotce č. 1453/45, je spojeno právo výlučně užívat garážové stání č. 22.

K vlastnictví jednotky č. 1453/46 přináleží spoluvlastnický podíl na společných částech Budovy, které jsou ve vlastnictví vlastníků pouze některých jednotek, o velikosti 4859/445037. S tímto

spoluvlastnickým podílem, vážícím se k jednotce č. 1453/46, je spojeno právo výlučně užívat garážové stání č. 23.

K vlastnictví jednotky č. 1453/47 přináleží spoluvlastnický podíl na společných částech Budovy, které jsou ve vlastnictví vlastníků pouze některých jednotek, o velikosti 7245/445037. S tímto spoluvlastnickým podílem, vážícím se k jednotce č. 1453/47, je spojeno právo výlučně užívat garážové stání č. 26.

K vlastnictví jednotky č. 1453/48 přináleží spoluvlastnický podíl na společných částech Budovy, které jsou ve vlastnictví vlastníků pouze některých jednotek, o velikosti 7862/445037. S tímto spoluvlastnickým podílem, vážícím se k jednotce č. 1453/48, je spojeno právo výlučně užívat garážové stání č. 64.

K vlastnictví jednotky č. 1453/51 přináleží spoluvlastnický podíl na společných částech Budovy, které jsou ve vlastnictví vlastníků pouze některých jednotek, o velikosti 3410/445037. S tímto spoluvlastnickým podílem, vážícím se k jednotce č. 1453/51, je spojeno právo výlučně užívat garážové stání č. 65.

K vlastnictví jednotky č. 1453/52 přináleží spoluvlastnický podíl na společných částech Budovy, které jsou ve vlastnictví vlastníků pouze některých jednotek, o velikosti 4551/445037. S tímto spoluvlastnickým podílem, vážícím se k jednotce č. 1453/52, je spojeno právo výlučně užívat garážové stání č. 66.

K vlastnictví jednotky č. 1453/53 přináleží spoluvlastnický podíl na společných částech Budovy, které jsou ve vlastnictví vlastníků pouze některých jednotek, o velikosti 3357/445037. S tímto spoluvlastnickým podílem, vážícím se k jednotce č. 1453/53, je spojeno právo výlučně užívat garážové stání č. 72.

K vlastnictví jednotky č. 1453/54 přináleží spoluvlastnický podíl na společných částech Budovy, které jsou ve vlastnictví vlastníků pouze některých jednotek, o velikosti 4557/445037. S tímto spoluvlastnickým podílem, vážícím se k jednotce č. 1453/54, je spojeno právo výlučně užívat garážové stání č. 73.

K vlastnictví jednotky č. 1453/56 přináleží spoluvlastnický podíl na společných částech Budovy, které jsou ve vlastnictví vlastníků pouze některých jednotek, o velikosti 4546/445037. S tímto spoluvlastnickým podílem, vážícím se k jednotce č. 1453/56, je spojeno právo výlučně užívat garážové stání č. 70.

K vlastnictví jednotky č. 1453/57 přináleží spoluvlastnický podíl na společných částech Budovy, které jsou ve vlastnictví vlastníků pouze některých jednotek, o velikosti 7216/445037. S tímto spoluvlastnickým podílem, vážícím se k jednotce č. 1453/57, je spojeno právo výlučně užívat garážové stání č. 80.

K vlastnictví jednotky č. 1453/61 přináleží spoluvlastnický podíl na společných částech Budovy, které jsou ve vlastnictví vlastníků pouze některých jednotek, o velikosti 4837/445037. S tímto spoluvlastnickým podílem, vážícím se k jednotce č. 1453/61, je spojeno právo výlučně užívat garážové stání č. 83.

K vlastnictví jednotky č. 1453/62 přináleží spoluvlastnický podíl na společných částech Budovy, které jsou ve vlastnictví vlastníků pouze některých jednotek, o velikosti 5966/445037. S tímto

spoluvlastnickým podílem, vážícím se k jednotce č. 1453/62, je spojeno právo výlučně užívat garážové stání č. 39.

K vlastnictví jednotky č. 1453/63 přináleží spoluvlastnický podíl na společných částech Budovy, které jsou ve vlastnictví vlastníků pouze některých jednotek, o velikosti 4834/445037. S tímto spoluvlastnickým podílem, vážícím se k jednotce č. 1453/63, je spojeno právo výlučně užívat garážové stání č. 42.

K vlastnictví jednotky č. 1453/64 přináleží spoluvlastnický podíl na společných částech Budovy, které jsou ve vlastnictví vlastníků pouze některých jednotek, o velikosti 5883/445037. S tímto spoluvlastnickým podílem, vážícím se k jednotce č. 1453/64, je spojeno právo výlučně užívat garážové stání č. 41.

K vlastnictví jednotky č. 1453/65 přináleží spoluvlastnický podíl na společných částech Budovy, které jsou ve vlastnictví vlastníků pouze některých jednotek, o velikosti 7236/445037. S tímto spoluvlastnickým podílem, vážícím se k jednotce č. 1453/65, je spojeno právo výlučně užívat garážové stání č. 6.

K vlastnictví jednotky č. 1453/66 přináleží spoluvlastnický podíl na společných částech Budovy, které jsou ve vlastnictví vlastníků pouze některých jednotek, o velikosti 7677/445037. S tímto spoluvlastnickým podílem, vážícím se k jednotce č. 1453/66, je spojeno právo výlučně užívat garážové stání č. 2.

K vlastnictví jednotky č. 1453/69 přináleží spoluvlastnický podíl na společných částech Budovy, které jsou ve vlastnictví vlastníků pouze některých jednotek, o velikosti 3754/445037. S tímto spoluvlastnickým podílem, vážícím se k jednotce č. 1453/69, je spojeno právo výlučně užívat garážové stání č. 46.

K vlastnictví jednotky č. 1453/70 přináleží spoluvlastnický podíl na společných částech Budovy, které jsou ve vlastnictví vlastníků pouze některých jednotek, o velikosti 4548/445037. S tímto spoluvlastnickým podílem, vážícím se k jednotce č. 1453/70, je spojeno právo výlučně užívat garážové stání č. 47.

K vlastnictví jednotky č. 1453/71 přináleží spoluvlastnický podíl na společných částech Budovy, které jsou ve vlastnictví vlastníků pouze některých jednotek, o velikosti 3358/445037. S tímto spoluvlastnickým podílem, vážícím se k jednotce č. 1453/71, je spojeno právo výlučně užívat garážové stání č. 17.

K vlastnictví jednotky č. 1453/72 přináleží spoluvlastnický podíl na společných částech Budovy, které jsou ve vlastnictví vlastníků pouze některých jednotek, o velikosti 4555/445037. S tímto spoluvlastnickým podílem, vážícím se k jednotce č. 1453/72, je spojeno právo výlučně užívat garážové stání č. 12.

K vlastnictví jednotky č. 1453/73 přináleží spoluvlastnický podíl na společných částech Budovy, které jsou ve vlastnictví vlastníků pouze některých jednotek, o velikosti 3395/445037. S tímto spoluvlastnickým podílem, vážícím se k jednotce č. 1453/73, je spojeno právo výlučně užívat garážové stání č. 19.



K vlastnictví jednotky č. 1453/74 přináleží spoluvlastnický podíl na společných částech Budovy, které jsou ve vlastnictví vlastníků pouze některých jednotek, o velikosti 4591/445037. S tímto spoluvlastnickým podílem, vážícím se k jednotce č. 1453/74, je spojeno právo výlučně užívat garážové stání č. 54.

K vlastnictví jednotky č. 1453/75 přináleží spoluvlastnický podíl na společných částech Budovy, které jsou ve vlastnictví vlastníků pouze některých jednotek, o velikosti 7176/445037. S tímto spoluvlastnickým podílem, vážícím se k jednotce č. 1453/75, je spojeno právo výlučně užívat garážové stání č. 14.

K vlastnictví jednotky č. 1453/76 přináleží spoluvlastnický podíl na společných částech Budovy, které jsou ve vlastnictví vlastníků pouze některých jednotek, o velikosti 7405/445037. S tímto spoluvlastnickým podílem, vážícím se k jednotce č. 1453/76, je spojeno právo výlučně užívat garážové stání č. 60.

K vlastnictví jednotky č. 1453/78 přináleží spoluvlastnický podíl na společných částech Budovy, které jsou ve vlastnictví vlastníků pouze některých jednotek, o velikosti 3391/445037. S tímto spoluvlastnickým podílem, vážícím se k jednotce č. 1453/78, je spojeno právo výlučně užívat garážové stání č. 18.

K vlastnictví jednotky č. 1453/79 přináleží spoluvlastnický podíl na společných částech Budovy, které jsou ve vlastnictví vlastníků pouze některých jednotek, o velikosti 4120/445037. S tímto spoluvlastnickým podílem, vážícím se k jednotce č. 1453/79, je spojeno právo výlučně užívat garážové stání č. 7.

K vlastnictví jednotky č. 1453/80 přináleží spoluvlastnický podíl na společných částech Budovy, které jsou ve vlastnictví vlastníků pouze některých jednotek, o velikosti 4078/445037. S tímto spoluvlastnickým podílem, vážícím se k jednotce č. 1453/80, je spojeno právo výlučně užívat garážové stání č. 25.

K vlastnictví jednotky č. 1453/81 přináleží spoluvlastnický podíl na společných částech Budovy, které jsou ve vlastnictví vlastníků pouze některých jednotek, o velikosti 7245/445037. S tímto spoluvlastnickým podílem, vážícím se k jednotce č. 1453/81, je spojeno právo výlučně užívat garážové stání č. 29.

K vlastnictví jednotky č. 1453/82 přináleží spoluvlastnický podíl na společných částech Budovy, které jsou ve vlastnictví vlastníků pouze některých jednotek, o velikosti 7666/445037. S tímto spoluvlastnickým podílem, vážícím se k jednotce č. 1453/82, je spojeno právo výlučně užívat garážové stání č. 27.

K vlastnictví jednotky č. 1453/85 přináleží spoluvlastnický podíl na společných částech Budovy, které jsou ve vlastnictví vlastníků pouze některých jednotek, o velikosti 3381/445037. S tímto spoluvlastnickým podílem, vážícím se k jednotce č. 1453/85, je spojeno právo výlučně užívat garážové stání č. 67.

K vlastnictví jednotky č. 1453/86 přináleží spoluvlastnický podíl na společných částech Budovy, které jsou ve vlastnictví vlastníků pouze některých jednotek, o velikosti 4575/445037. S tímto spoluvlastnickým podílem, vážícím se k jednotce č. 1453/86, je spojeno právo výlučně užívat garážové stání č. 69.

K vlastnictví jednotky č. 1453/87 přináleží spoluvlastnický podíl na společných částech Budovy, které jsou ve vlastnictví vlastníků pouze některých jednotek, o velikosti 3379/445037. S tímto spoluvlastnickým podílem, vážícím se k jednotce č. 1453/87, je spojeno právo výlučně užívat garážové stání č. 34.

K vlastnictví jednotky č. 1453/88 přináleží spoluvlastnický podíl na společných částech Budovy, které jsou ve vlastnictví vlastníků pouze některých jednotek, o velikosti 4562/445037. S tímto spoluvlastnickým podílem, vážícím se k jednotce č. 1453/88, je spojeno právo výlučně užívat garážové stání č. 35.

K vlastnictví jednotky č. 1453/89 přináleží spoluvlastnický podíl na společných částech Budovy, které jsou ve vlastnictví vlastníků pouze některých jednotek, o velikosti 3337/445037. S tímto spoluvlastnickým podílem, vážícím se k jednotce č. 1453/89, je spojeno právo výlučně užívat garážové stání č. 76.

K vlastnictví jednotky č. 1453/90 přináleží spoluvlastnický podíl na společných částech Budovy, které jsou ve vlastnictví vlastníků pouze některých jednotek, o velikosti 4550/445037. S tímto spoluvlastnickým podílem, vážícím se k jednotce č. 1453/90, je spojeno právo výlučně užívat garážové stání č. 77.

K vlastnictví jednotky č. 1453/91 přináleží spoluvlastnický podíl na společných částech Budovy, které jsou ve vlastnictví vlastníků pouze některých jednotek, o velikosti 7212/445037. S tímto spoluvlastnickým podílem, vážícím se k jednotce č. 1453/91, je spojeno právo výlučně užívat garážové stání č. 38.

K vlastnictví jednotky č. 1453/92 přináleží spoluvlastnický podíl na společných částech Budovy, které jsou ve vlastnictví vlastníků pouze některých jednotek, o velikosti 7606/445037. S tímto spoluvlastnickým podílem, vážícím se k jednotce č. 1453/92, je spojeno právo výlučně užívat garážové stání č. 74.

K vlastnictví jednotky č. 1453/95 přináleží spoluvlastnický podíl na společných částech Budovy, které jsou ve vlastnictví vlastníků pouze některých jednotek, o velikosti 12437/445037. S tímto spoluvlastnickým podílem, vážícím se k jednotce č. 1453/95, je spojeno právo výlučně užívat garážové stání č. 3 a č. 4.

K vlastnictví jednotky č. 1453/98 přináleží spoluvlastnický podíl na společných částech Budovy, které jsou ve vlastnictví vlastníků pouze některých jednotek, o velikosti 3388/445037. S tímto spoluvlastnickým podílem, vážícím se k jednotce č. 1453/98, je spojeno právo výlučně užívat garážové stání č. 48.

K vlastnictví jednotky č. 1453/99 přináleží spoluvlastnický podíl na společných částech Budovy, které jsou ve vlastnictví vlastníků pouze některých jednotek, o velikosti 4578/445037. S tímto spoluvlastnickým podílem, vážícím se k jednotce č. 1453/99, je spojeno právo výlučně užívat garážové stání č. 49.

K vlastnictví jednotky č. 1453/100 přináleží spoluvlastnický podíl na společných částech Budovy, které jsou ve vlastnictví vlastníků pouze některých jednotek, o velikosti 3366/445037. S tímto

spoluvlastnickým podílem, vážícím se k jednotce č. 1453/100, je spojeno právo výlučně užívat garážové stání č. 13.

K vlastnictví jednotky č. 1453/101 přináleží spoluvlastnický podíl na společných částech Budovy, které jsou ve vlastnictví vlastníků pouze některých jednotek, o velikosti 4568/445037. S tímto spoluvlastnickým podílem, vážícím se k jednotce č. 1453/101, je spojeno právo výlučně užívat garážové stání č. 15.

K vlastnictví jednotky č. 1453/103 přináleží spoluvlastnický podíl na společných částech Budovy, které jsou ve vlastnictví vlastníků pouze některých jednotek, o velikosti 4581/445037. S tímto spoluvlastnickým podílem, vážícím se k jednotce č. 1453/103, je spojeno právo výlučně užívat garážové stání č. 61.

K vlastnictví jednotky č. 1453/104 přináleží spoluvlastnický podíl na společných částech Budovy, které jsou ve vlastnictví vlastníků pouze některých jednotek, o velikosti 12630/445037. S tímto spoluvlastnickým podílem, vážícím se k jednotce č. 1453/104, je spojeno právo výlučně užívat garážové stání č. 51 a č. 52.

K vlastnictví jednotky č. 1453/107 přináleží spoluvlastnický podíl na společných částech Budovy, které jsou ve vlastnictví vlastníků pouze některých jednotek, o velikosti 12310/445037. S tímto spoluvlastnickým podílem, vážícím se k jednotce č. 1453/107, je spojeno právo výlučně užívat garážové stání č. 28.

K vlastnictví jednotky č. 1453/111 přináleží spoluvlastnický podíl na společných částech Budovy, které jsou ve vlastnictví vlastníků pouze některých jednotek, o velikosti 4588/445037. S tímto spoluvlastnickým podílem, vážícím se k jednotce č. 1453/111, je spojeno právo výlučně užívat garážové stání č. 32.

K vlastnictví jednotky č. 1453/113 přináleží spoluvlastnický podíl na společných částech Budovy, které jsou ve vlastnictví vlastníků pouze některých jednotek, o velikosti 4541/445037. S tímto spoluvlastnickým podílem, vážícím se k jednotce č. 1453/113, je spojeno právo výlučně užívat garážové stání č. 75.

K vlastnictví jednotky č. 1453/114 přináleží spoluvlastnický podíl na společných částech Budovy, které jsou ve vlastnictví vlastníků pouze některých jednotek, o velikosti 3351/445037. S tímto spoluvlastnickým podílem, vážícím se k jednotce č. 1453/114, je spojeno právo výlučně užívat garážové stání č. 78.

K vlastnictví jednotky č. 1453/115 přináleží spoluvlastnický podíl na společných částech Budovy, které jsou ve vlastnictví vlastníků pouze některých jednotek, o velikosti 4554/445037. S tímto spoluvlastnickým podílem, vážícím se k jednotce č. 1453/115, je spojeno právo výlučně užívat garážové stání č. 79.

K vlastnictví jednotky č. 1453/116 přináleží spoluvlastnický podíl na společných částech Budovy, které jsou ve vlastnictví vlastníků pouze některých jednotek, o velikosti 12390/445037. S tímto spoluvlastnickým podílem, vážícím se k jednotce č. 1453/116, je spojeno právo výlučně užívat garážové stání č. 81.

### E. OZNAČENÍ POZEMKU

Pozemkem je pozemek parc. č. 2874/127 zastavěný Budovou a související pozemky parc. č. 2874/33, parc. č. 2874/178 a parc. č. 2874/179, k.ú. Zbraslav tak, jak jsou vymezeny geometrickým plánem pro změnu obvodu Budovy a rozdělení pozemku č. 1944-5201/2005, vypracovaným společností Gekon spol. s r.o., ověřeným úředně oprávněným zeměměřickým inženýrem Ing. Pavlem Macounem dne 30.5.2005 pod č. 37/2005, odsouhlaseným Katastrálním úřadem pro hlavní město Prahu – katastrální pracoviště Praha dne 8.6.2005 pod č.j. 2593/2005.

### F. PRÁVA A ZÁVAZKY TÝKAJÍCÍ SE BUDOVY, JEJÍCH SPOLEČNÝCH ČÁSTÍ A POZEMKU

jsou upravena Stanovami Společenství vlastníků Zbraslav 1453 ze dne 20.6.2019, zveřejněnými ve sbírce listin Společenství vlastníků Zbraslav 1453, vedené u Městského soudu v Praze pod značkou S 7024/SL57/MSPH.

### G. PRAVIDLA PRO PŘÍSPÍVÁNÍ SPOLUVLASTNÍKŮ DOMU

jsou upravena Stanovami Společenství vlastníků Zbraslav 1453 ze dne 20.6.2019, zveřejněnými ve sbírce listin Společenství vlastníků Zbraslav 1453, vedené u Městského soudu v Praze pod značkou S 7024/SL57/MSPH.

### H. PRAVIDLA PRO SPRÁVU SPOLEČNÝCH ČÁSTÍ DOMU A OZNAČENÍ SPRÁVCE

jsou upravena příkazní smlouvou o správě domu a pozemku ze dne 26.6.2019 se společností SOLID - správa nemovitostí, s.r.o., IČ 25139011, zapsanou v rejstříku Městského soudu v Praze pod spisovou značkou C 52902, se sídlem Neumannova 1449/2, Praha 5, jednající Ing. Vladislavem Kohoutkem, jednatelem.

## III. ZÁVĚR

Přílohou tohoto prohlášení vlastníka jsou půdorysy všech podlaží Budovy určující polohu jednotek a společných částí domu s údaji o podlahových plochách jednotek.

Přechodná ustanovení z jednotlivých dodatků

#### Úvod z dodatku č. 1

1. Společnost Zahradní čtvrť, a.s. je vlastníkem pozemků parc. č. 2874/33 a parc. č. 2874/127, ležících v k. ú. Zbraslav; tyto pozemky jsou jako vlastnictví společnosti Zahradní čtvrť, a.s. zapsány v katastru nemovitostí vedeném Katastrálním úřadem pro hlavní město Prahu, katastrální pracoviště Praha na listech vlastnictví č. 2964. a č. 2965 pro k. ú. Zbraslav.
2. Dne 14.07.2005 uzavřela společnost Zahradní čtvrť, a.s. jako kupující se společností Petr Vocel a.s. jako prodávajícím kupní smlouvu, kterou společnost Zahradní čtvrť, a.s. koupila díl "a" pozemku parc. č. 2874/3 vymezený Geometrickým plánem pro změnu obvodu budovy a rozdělení pozemku zhotoveným společností Gekon spol. s r.o. jako plán č. 1944-5201/2005, ověřeným úředně oprávněným zeměměřickým inženýrem Ing. Pavlem Macounem dne 30.5.2005 pod č. 37/2005 a odsouhlaseným Katastrálním úřadem pro hlavní město Prahu, katastrální pracoviště Praha, dne 8.6.2005 pod č. 2593/2005. Realizací tohoto geometrického plánu bude společnost Zahradní čtvrť, a.s. vlastníkem pozemku parc. č. 2874/127 o výměře 3915 m<sup>2</sup>, pozemku parc. č.

2874/33 o výměře 246 m<sup>2</sup> pozemku parc. č. 2874/178 o výměře 170 m<sup>2</sup> a pozemku parc. č. 2874/179 o výměře 86 m<sup>2</sup>.

3. Návrh na vklad vlastnického práva do katastru nemovitosti dle uvedené kupní smlouvy byl podán dne 11.08.2005, právní účinky tak nastanou před učiněním tohoto dodatku k prohlášení.
4. Společnost Zahradní čtvrť, a.s. je vlastníkem všech jednotek nacházejících se v budově č.p. 1453 zapsané v katastru nemovitostí ke dni přijetí tohoto dodatku k prohlášení vlastníka jako budova - bytový dům, postavené na pozemku parc. č. 2874/127 a na části pozemků v současnosti evidovaných jako pozemky parc. č. 2874/3 a parc. č. 2874/33, k.ú. Zbraslav. Dle shora uvedeného geometrického plánu se uvedená budova nachází na pozemku tímto označeném jako 2874/127, k.ú. Zbraslav.
5. Dne 17.9.2004 učinila společnost Zahradní čtvrť, a.s. prohlášení vlastníka rozestavěné budovy ve smyslu § 4 zákona č. 72/1994 Sb. o určení (vymezení) rozestavěných jednotek, kterým vymezila ve shora uvedené budově rozestavěné jednotky. Rozestavěné jednotky dle tohoto prohlášení vlastníka byly do katastru nemovitostí zapsány podle rozhodnutí vydaného Katastrálním úřadem pro hlavní město Prahu, k.p. Praha, v řízení čj. V-38115/2004, s právními účinky vkladu práva ke dni 21.9.2004.
6. Uvedené jednotky jsou ve vlastnictví společnosti Zahradní čtvrť, a.s. zapsány na listu vlastnictví č. 2966 pro k.ú. Zbraslav.
7. Dne 09.08.2005 bylo odborem výstavby Úřadu městské části Praha 16 vydáno kolaudační rozhodnutí čj. OV-004145/05/Dm/P-/Zbraslav, kterým . bylo povoleno užívání shora uvedené budovy (právní moc 10.08.2005), vyjma jednotky č. 1453/119 - rozestavěného nebytového prostoru - jiného nebytového prostoru, která uvedeným rozhodnutím kolaudována nebyla a dne 18.8.2005 bylo Hlavním městem Prahou - Magistrátem Hlavního města Prahy pro shora uvedenou budovu přiděleno číslo popisné 1453.
8. Jako vlastník všech jednotek nacházejících se ve shora uvedené budově čp. 1453 v současnosti v katastru nemovitosti zapsaných jako rozestavěné přijímá společnost Zahradní čtvrť, a.s. tento dodatek k prohlášení vlastníka o vymezení jednotek v domě ze dne 17.9.2004, kterým toto prohlášení mění tak, že nadále zní.

## Úvod z dodatku č. 2

Dne 17.9.2004 zpracoval tehdejší vlastník společnost Zahradní čtvrť, a.s., IČ 267 19 169, se sídlem Sulova 1356, Praha 5, Prohlášení vlastníka k Budově č.p. 1453 (dále jen "Budova"), postavené na parcele parc. č. 2874/127, vše v k.ú. Zbraslav, zapsáno na LV č. 2965, vedeném Katastrálním úřadem pro hlavní město Praha, Katastrální pracoviště Praha.

Dne 18.8.2005 zpracovala shora zmíněná společnost Dodatek č. 1 k Prohlášení vlastníka ze dne 17.9.2004. Dne 6.9.2006 bylo do Obchodního rejstříku zapsáno společenství vlastníků jednotek, které vzniklo v předmětné Budově pod názvem Společenství domu č.p. 1453, Červený Dvorec (dále jako "Společenství").

Společenství na svém shromáždění konaném dne 29.1.2007 odsouhlasilo změnu Prohlášení vlastníka a z tohoto důvodu činí nyní podle ustanovení zákona 72/1994 Sb. v platném znění, zákona o vlastnictví bytů, tento Dodatek č. 2 k Prohlášení vlastníka Budovy ze dne 17.9.2004.

### Úvod z dodatku č. 3

- (3) Dne 18. 8. 2005 byl společností Zahradní čtvrť, a.s., IČ: 267 19 169, sídlem: Sulova 1356, Praha 5 - Zbraslav, přijat dodatek č. 1 k prohlášení vlastníka, kterým byla v důsledku rozhodnutí o přidělení čísla popisného změněna textace prohlášení vlastníka z 17.9. 2004.
- (4) Dne 6. 9. 2006 bylo do OR zapsáno Společenství domu č.p. 1453, Červený Dvorec.
- (5) Společenství domu č.p. 1453, Červený Dvorec, na svém shromáždění dne 29. 11. 2007 odsouhlasilo změnu prohlášení vlastníka, v důsledku toho zpracovalo Dodatek č. 2 k Prohlášení vlastníka, týkající se bytových jednotek č. [453/75 ač. 1453/78.
- (6) Společenství domu č.p. 1453, Červený Dvorec, na svém shromáždění dne 19.1. 2011 odsouhlasilo změnu prohlášení vlastníka, v důsledku toho byl zpracován tento dodatek č. 3, kterým se mění Prohlášení vlastníka z 17.9.2004 ve znění dodatku č. 1 ze dne 18.8.2005 a dodatku č. 2 ze dne 29.2.2007.

V Praze dne 19.4.2022

Za Společenství vlastníků Zbraslav 1453

Jindřich Volf – předseda výboru



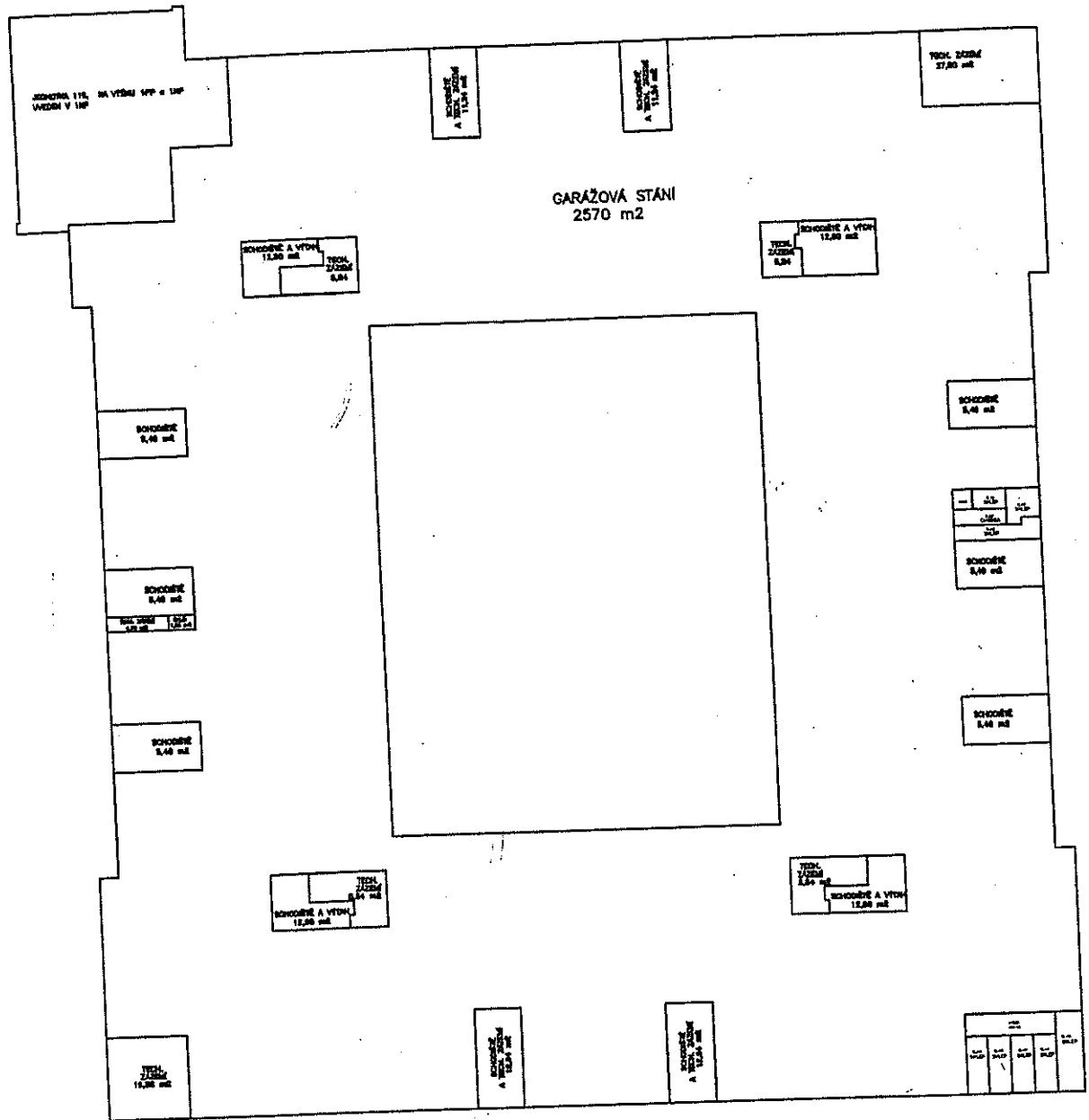

2A1 1. PP

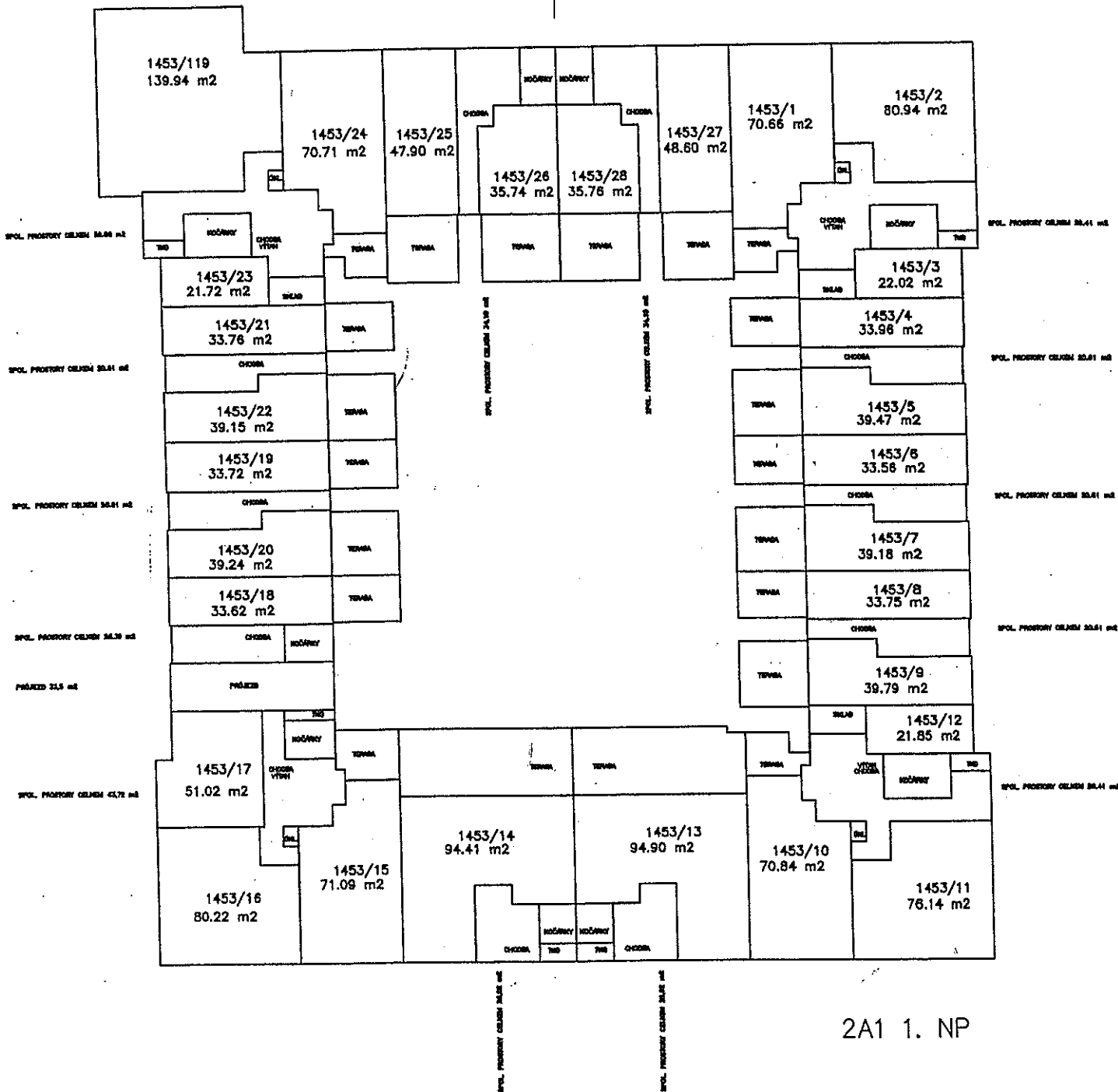



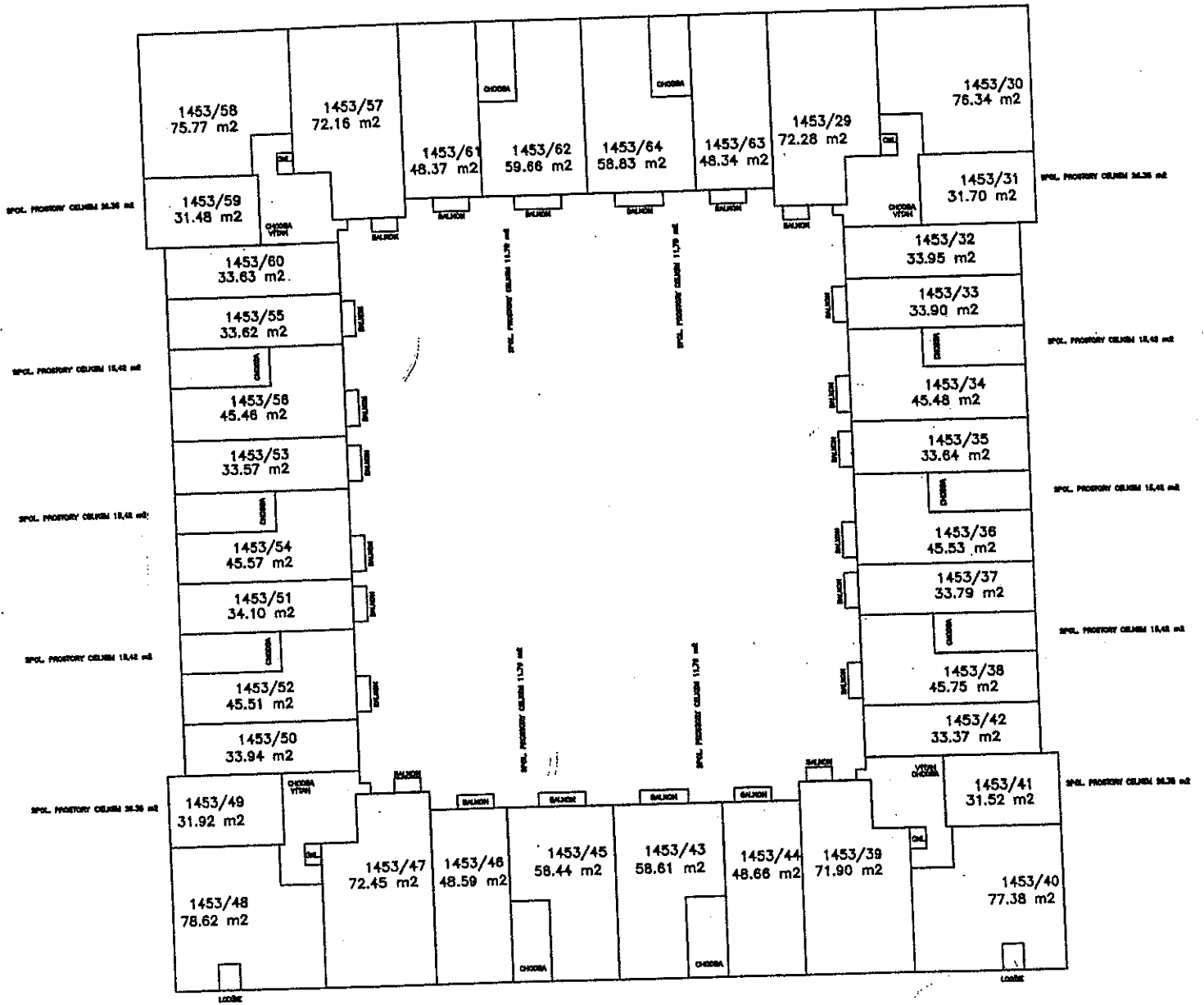

2A1 2. NP

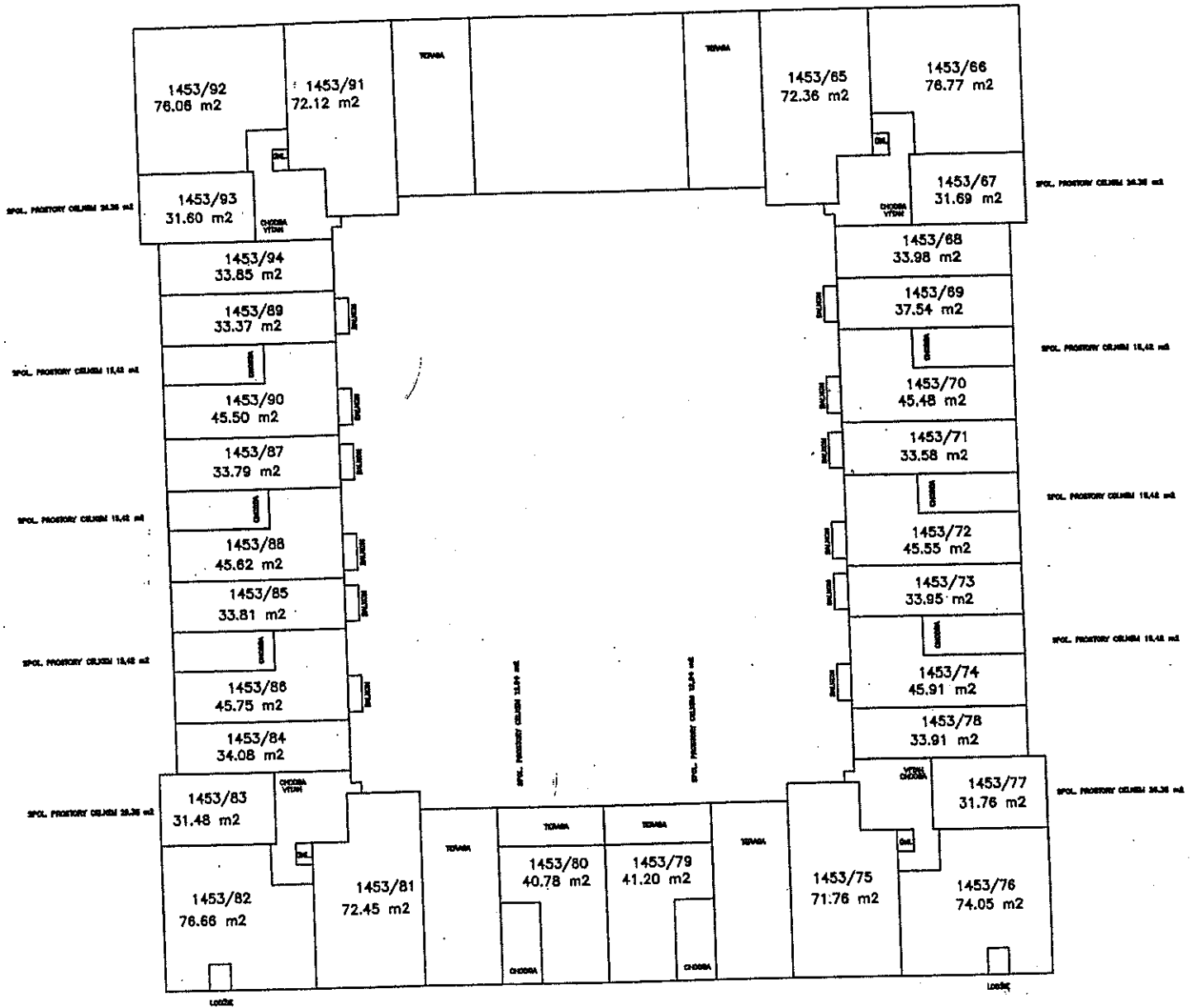

2A1 3. NP

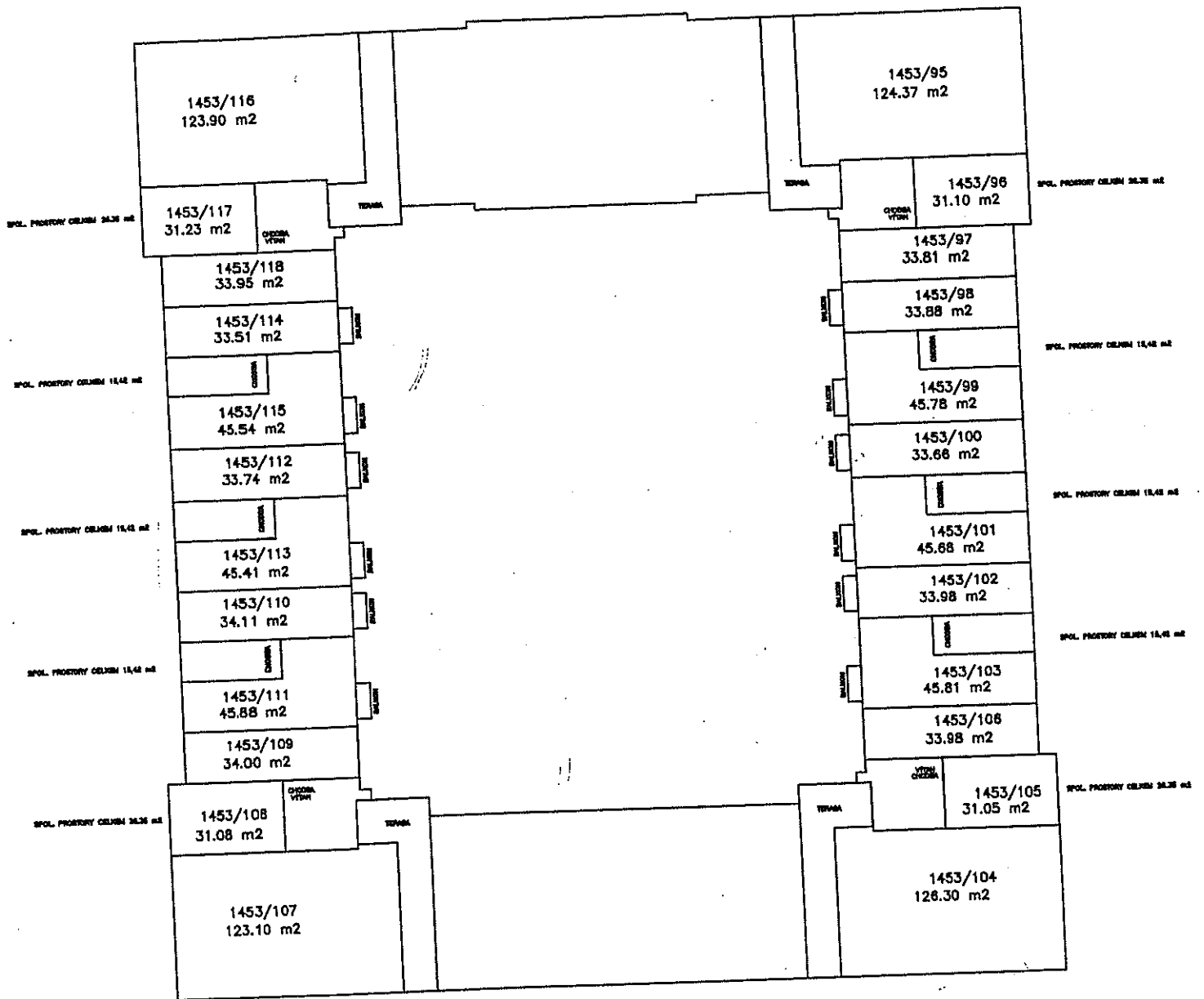

2A1 4. NP